

BRAGA é NATAL



de DOM 01 | DEZEMBRO | a DOM 12 | JANEIRO

Em dezembro, Braga transforma-se num cenário mágico, proporcionando experiências culturais inesquecíveis para todas as idades. A cidade é palco de espetáculos variados, como teatro, música, cinema, novo circo, magia, dança, malabarismo, coros e cânticos de Natal, **enchendo as ruas de vida.**



Destaques da Programação

01 a 24 dezembro

Braga é Natal

**Teatro, Música, Cinema,
Novo Circo, Magia, Dança,
Malabarismo, Coros, Cânticos de
Natal e Animação de Rua**

01 a 24 dezembro

Avenida Central

Mercado De Natal

Segundas a quintas: 11h00 às

19h00 Sextas: 11h00 às 23h00

Sábados: 10h00 às 23h00

Domingos: 10h00 às 20h00

22 de dezembro: 10h00 às 17h00

24 de dezembro: 10h00 às 14h00

01 dezembro (domingo)

Avenida Central

Cerimónia de Inauguração das Luzes de Natal

17h30 | **CONCERTO Anjos**

18h00 | **Inauguração das Luzes de
Natal**

06 dezembro (sexta-feira)

21h30 | Palco Braga é Natal

– Av. Central

ESPETÁCULO DE MAGIA “O Quê?!!”, O Zé Mágico

07 dezembro (sábado)

21h30 | Palco Braga é Natal

– Av. Central

CONCERTO “Será sempre Natal”, Canto D’Aqui

08 dezembro (domingo)

18h00 | Palco Braga é Natal

Av. Central

CONCERTO “O Encanto do Natal”, Banda Musical de Cabreiros

14 dezembro (sábado)

17h00 | Praça Municipal

Bolo Rei Gigante

19h00 | Salão Medieval da Reitoria
da Universidade do Minho

CONCERTO “A evolução da Música para Quinteto de Sopro e Piano”, Alisis Ensemble

VIAGEM DE INVERNO | Programação:

Orquestra Sinfonietta de Braga

21h30 | Palco Braga é Natal

– Av. Central

CONCERTO “Braga Fora”, Coro comunitário de mulheres

21h30 | Teatro Circo

CONCERTO “(En)Cantos e (An) Danças”, Camerata Atlântica e Eduarda Melo

15 dezembro (domingo)

16h00 | Ruas do Centro Histórico

Parada de Natal

17h30 | Palco Braga é Natal

– Av. Central

CONCERTO “Os Grandes Clássicos de Natal”, Orquestra Filarmónica de Braga

20 dezembro (sexta-feira)

19h00 | Salão Medieval da Reitoria
da Universidade do Minho

CONCERTO “Natal em Harmonia”, Coro Aeternus Cantabile

VIAGEM DE INVERNO | Programação:

Orquestra Sinfonietta de Braga

21h30 | Palco Braga é Natal
– Av. Central
CONCERTO “**Valdeste e Natal Tradicional**”, **Origem Tradicional**

21 dezembro (sábado)
18h00 | Palco Braga é Natal
– Av. Central
CONCERTO **Feel The Steel Brass Band**

21h30 | Palco Braga é Natal
– Av. Central
ESPETÁCULO DE MAGIA “**Mundos de Ilusão**”, **Gustavo Sereno, Gonçalo Gil e David Sousa**

22 dezembro (domingo)
19h00 | Avenida Central
46.ª Edição da Corrida de S. Silvestre

23 dezembro (segunda-feira)
19h00 | Basílica dos Congregados
CONCERTO “**A boy was born**”,
Orquestra do Distrito de Braga

24 dezembro (terça-feira)
10H00 – 12H30 | Avenida Central
Bananeiro da Pequeneda

27 dezembro (sexta-feira)
19h00 | Salão Medieval da Reitoria da Universidade do Minho
CONCERTO “**Aura de Inverno**”,
Quartzo Ensemble
VIAGEM DE INVERNO | Programação:
Orquestra Sinfonietta de Braga

31 dezembro (terça-feira)
21h30 | Forum Braga
PASSAGEM DE ANO
23h00 | The Delorean
00h15 | Fernando Daniel
01h30 | Festa RFM Time Machine Show com Rodrigo Gomes e equipa REVENGE
03h15 | DJ's RFM Rich & Mendes
Bilhetes: 3€ (plateia), 5€ (VIP em pé 1º piso), 7€ (bancada sentada) | Bilheteira Solidária a favor do Centro Novais e Sousa. Bilhetes à venda no Forum Braga e em MEO Blueticket

03 janeiro (sexta-feira)
19h00 | Salão Medieval da Reitoria da Universidade do Minho
CONCERTO “**Biscoitos Cantados**”,
Luís Pereira e Rita Seara
VIAGEM DE INVERNO | Programação:
Orquestra Sinfonietta de Braga

04 janeiro (sábado)
21h30 | Forum Braga
CONCERTO DE ANO NOVO “**Strauss & Friends**”, **Orquestra Filarmónica de Braga**

10 janeiro (sexta-feira)
21h30 | Salão Medieval da Reitoria da Universidade do Minho
CONCERTO “**Orquestra Sinfonietta de Braga e Miguel Braga Simões (percussão)**”, **direção de Henrique Constância**
VIAGEM DE INVERNO | Programação:
Orquestra Sinfonietta de Braga

12 janeiro (domingo)
15h00 | Forum Braga
XXXVII Encontro de Grupos de Reis



01 dezembro (sexta-feira)

10h00 às 13h00 e 15h00 às 18h00
Forum Braga

Lemon Kids Party

O LEMON KIDS PARTY é um evento indoor, destinado a toda a família, desde os mais pequenos aos mais crescidos. Neste evento repleto de animação vão estar espalhados pelo recinto várias animações, insufláveis com pistas gigantes, matraquilhos humanos, escorregas insufláveis a “Varredora Mecânica”, uma piscina de bolas e ainda trampolins, pista de karts a pedal e muito mais! O Lemon Kids Party tem ainda um espaço de videojogos para jogar em equipa, a pares ou sozinho, e a melhor discoteca de sempre com anfitriã DJ DIVA da LOL Surprise e outras músicas ao som do nosso DJ, com as melhores coreografias do momento!

Para além destas ativações os mais pequenos vão ainda poder vibrar com as atuações musicais da BLUEY, PORQUINHA PEPPA, MASHA E O URSO e MIRACULOUS, as suas personagens das séries animadas preferidas!

Bilhetes: €12,90 (Entrada gratuita para crianças entre os 0 e os 24 meses)

11h00 | Palco Braga é Natal – Av. Central
**CONCERTO “Vozes do Natal”,
ACIJE, Associação do Coro
Infanto-Juvenil de Esporões**



12h00 | Palco Braga é Natal
– Av. Central
**CONCERTO “CAUM é
Natal”, Coro Académico da
Universidade do Minho**

O Coro Académico da Universidade do Minho leva os mais belos cânticos de Natal ao centro de Braga. Com um repertório a cappella, que vai desde o tradicional português às peças que chegaram até nós vindas do resto do mundo, está garantida uma experiência musical mágica e envolvente, que aquecerá os corações de todos os presentes.



15h00 | Palco Braga é Natal – Av. Central
**CONCERTO “Valdeste e
Natal Tradicional”, Origem
Tradicional**

Este concerto engloba os 2 trabalhos mais recentes do grupo Origem Tradicional, banda bracarense, da aldeia de Este S. Mamede, que milita pela renovação e preservação da música tradicional desde 1978.

Valdeste – disco e trabalho que está a ser finalizado e editado, com o apoio do Município de Braga, sobre o Vale onde o rio este nasce, que deu origem à nossa cidade de Braga. Recolhas, História, estórias e novas canções em torno do Rio Este.

Natal Tradicional – um disco já icónico nesta época natalícia, com muitos milhares de escutas nas plataformas digitais e que se define como uma viagem pelas mais belas músicas tradicionais de Natal.

Duração: 60’



16h30 | Ruas do Centro Histórico
**PERCUSSÃO “Soldadinhos de
Chumbo”, Grupo de Percussão
da Equipa Espiral**

Avenida Central
**Cerimónia de Inauguração
das Luzes de Natal**

17h30 | CONCERTO Anjos

Um momento musical mágico com os Anjos que prometem trazer os êxitos e melodias de Natal mais emblemáticas.

**18h00 | Inauguração das
Luzes de Natal**

Este dia é celebrado em festa por toda a cidade, mas tem como ponto principal a Avenida Central. Em família, com amigos, com vizinhos ou sozinhos, vamos em Braga viver um momento de festa, iluminar a árvore de Natal, acender a estrela que brilha em cada um de nós.



19h00 | Palco Braga é Natal – Av. Central
MÚSICA “Natal à Moda do Minho: Viola Braguesa e Cavaquinho”, Academia Sénior do Município de Braga

Com poucos meses de dedicação e o coração cheio de entusiasmo, as turmas de Viola Braguesa e Cavaquinho da Academia Sénior de Braga preparam-se para subir ao palco e partilhar o brilho de um Natal muito especial. Sob a orientação do professor Luís Capela, estes alunos transformaram cada aula num mergulho na alma da música, resultando numa coletânea de melodias que dançam entre o calor das tradições portuguesas e a beleza intemporal dos clássicos natalícios de todo o mundo.

Neste concerto, os sons únicos da Viola Braguesa e do Cavaquinho entrelaçam-se em harmonias que convidam a recordar, a sorrir e a celebrar. Cada acorde é uma homenagem ao poder da música de reunir gerações e, como presente de Natal, este espetáculo é um convite a viver momentos de alegria, paz e emoção ao som de cordas que tocam o coração.

02 dezembro (segunda-feira)

10h30 | Laboratório de Natal
– Av. Central

**JOGOS DE TABULEIRO
“Natal na Ilha de Catan”,
Cidade Curiosa**

Junta-te ao Natal na Ilha de Catan para uma aventura natalícia!

Duração: 90' | Público-alvo: M6 | 1 turma | Inscrição através de formulário previamente disponibilizado.

11h00 | Palco Braga é Natal – Av. Central
**TEATRO “Viver do imaginário”,
Grupo de Teatro Malad’arte**

No meio da floresta, escondida por folhosas árvores aparece uma casinha, de paredes feitas de casca e portas encantadas. A casa, habitada por duendes é um lugar encantado, repleto de segredos e magia. À medida que as portas se abrem, descobre-se um mundo repleto de fantasia, onde os objetos inanimados ganham vida e sinfonias ecoam pelos corredores. A inquietação natural destes duendes, leva-os ao encontro de um portal mágico que os transporta para uma emocionante viagem ao mundo moderno. Nesta imprevisível jornada, a realidade encontra-se com o imaginário e juntamente com os duendes desenham um mundo imaginariamente melhor.

Duração: 40' | M3 | *Durante a semana os espetáculos estão reservados prioritariamente para o público escolar.



14h00 | Palco Braga é Natal

- Av. Central

CINEMA “Panda do Kung Fu 4” (VP)

Após três aventuras a arriscar a própria vida para derrotar os mais poderosos vilões, Po, o Guerreiro Dragão é escolhido para se tornar o Líder Espiritual do Vale da Paz. A escolha em si é problemática, uma vez que coloca o mestre Kung Fu numa posição e muita responsabilidade e, além disso, precisa de encontrar um novo Dragão Guerreiro, antes de assumir a sua nova e elevada posição. Como se os desafios já não fossem suficientes, o Camaleão, uma feiticeira malvada e poderosa, tenta trazer de volta todos os vilões derrotados por Po do reino espiritual. Po, deve usar toda a sabedoria e habilidades para enfrentar esta nova ameaça e toda a ajuda é precisa para proteger o Vale da Paz e garantir que a nova geração de guerreiras está preparada para qualquer desafio. Durante este tempo, Po descobrirá que os heróis podem ser encontrados nos lugares mais inesperados.

Duração: 94' | M6 | Género: Animação
2024 | *Durante a semana as sessões de cinema estão reservadas prioritariamente para o público escolar.

14h30 | Laboratório de Natal

- Av. Central

JOGOS DE TABULEIRO “Renas Jogonas”, Cidade Curiosa

As renas estão prontas para uma competição de jogos! Nesta sessão, vão desafiar-te em várias atividades lúdicas, incluindo um emocionante torneio do jogo Gato de Rua.

Duração: 90' | Público-alvo: M6 | 1 turma
Inscrição através de formulário previamente disponibilizado.



03 dezembro (terça-feira)

10h00 | Laboratório de Natal
– Av. Central

OFICINA “Recorta as tuas Histórias... de Natal”, Biblioteca Lúcio Craveiro da Silva

Se adoras histórias e de dar vida às suas personagens, convidamos-te a recortar heróis e vilões, monstros e dragões. Vem criar peças de fantasia sem igual com os mais variados materiais e dar ao Natal a sua magia habitual!

Duração: 90' | Público-alvo: 06 aos 10 anos
Nº máx. participantes: 1 turma | Inscrição através de formulário previamente disponibilizado. | *Durante a semana as oficinas estão reservadas, prioritariamente para o público escolar. | Dinamizada por: Fátima Alves

11h00 | Palco Braga é Natal
– Av. Central

TEATRO “Viver do imaginário” Grupo de Teatro Malad’arte

No meio da floresta, escondida por folhosas árvores aparece uma casinha, de paredes feitas de casca e portas encantadas. A casa, habitada por duendes é um lugar encantado, repleto de segredos e magia. À medida que as portas se abrem, descobre-se um mundo repleto de fantasia, onde os objetos inanimados ganham vida e sinfonias ecoam pelos corredores. A inquietação natural destes duendes, leva-os ao encontro de um portal mágico que os transporta para uma emocionante viagem ao mundo moderno. Nesta imprevisível jornada, a realidade encontra-se com o imaginário e juntamente com os duendes desenham um mundo imaginariamente melhor.

Duração: 40' | M3 | *Durante a semana os espetáculos estão reservados prioritariamente para o público escolar.

14h00 | Palco Braga é Natal
– Av. Central

CINEMA “Um Gato com sorte” (VP)

Beckett, um gato mimado, dá por garantida a sorte que teve ao ser resgatado e acarinhado por Rose, uma estudante dedicada que se concentra em salvar a população mundial de abelhas. Mas tudo está prestes a mudar, quando ele perde negligentemente a sua penúltima vida. Beckett irá então passar de animal de estimação egocêntrico a herói abnegado. Porque, por vezes, há que percorrer muitos caminhos diferentes para encontrarmos a melhor versão de nós mesmos.

Duração: 80' | M6 | Género: Animação | 2024
*Durante a semana as sessões de cinema estão reservadas prioritariamente para o público escolar.

04 dezembro (quarta-feira)

10h30 | Laboratório de Natal
– Av. Central

JOGOS DE TABULEIRO “Pequeno-Almoço dos Elfos”, Cidade Curiosa

Os elfos convidam as crianças para um divertido pequeno-almoço repleto de jogos de tabuleiro natalícios!

Duração: 90' | Público-alvo: M6 | 1 turma
Inscrição através de formulário previamente disponibilizado.

11h00 | Palco Braga é Natal

– Av. Central

TEATRO “Viver do imaginário”

Grupo de Teatro Malad’arte

No meio da floresta, escondida por folhosas árvores aparece uma casinha, de paredes feitas de casca e portas encantadas. A casa, habitada por duendes é um lugar encantado, repleto de segredos e magia. À medida que as portas se abrem, descobre-se um mundo repleto de fantasia, onde os objetos inanimados ganham vida e sinfonias ecoam pelos corredores.

A inquietação natural destes duendes, leva-os ao encontro de um portal mágico que os transporta para uma emocionante viagem ao mundo moderno. Nesta imprevisível jornada, a realidade encontra-se com o imaginário e juntamente com os duendes desenham um mundo imaginariamente melhor.

Duração: 40’ | M3 | *Durante a semana os espetáculos estão reservados prioritariamente para o público escolar.

14h00 | Palco Braga é Natal

– Av. Central

CINEMA “Super Wings: O filme - Velocidade máxima” (VP)

Jett, um dos membros dos Super Wings, é o avião mais veloz do mundo, mas não quer limitar-se a entregar encomendas. Quer ser tão popular como os seus colegas Super Wings. Quando Billy Willy rapta um grupo de reféns inocentes, Jett decide ajudar a jovem Fei a salvar a mãe e a reunir toda a família.

Num momento de crise, todos os Super Wings se unem e lutam em conjunto.

Finalmente, a cidade regressa à tranquilidade e Jett percebe a responsabilidade do seu trabalho nas entregas expresso e trabalha afincadamente para levar cada encomenda às crianças com mais energia positiva.

Duração: 80’ | M6 | Género: Animação | 2024

*Durante a semana as sessões de cinema estão reservadas prioritariamente para o público escolar.

14h30 | Laboratório de Natal

– Av. Central

JOGOS DE TABULEIRO

“Brincadeiras de Natal”, Cidade Curiosa

O Pai Natal chega à Tenda de Natal para uma manhã de jogos e diversão!

Duração: 90’ | Público-alvo: M6 | 1 turma

Inscrição através de formulário previamente disponibilizado.

05 dezembro (quinta-feira)

10h30 | Laboratório de Natal

– Av. Central

JOGOS DE TABULEIRO “Festa de Jogos Natalícia”, Cidade Curiosa

Junta-te à nossa festa de jogos com uma seleção de jogos especialmente escolhidos para o Natal! De jogos de equipa a jogos de lógica e estratégia, há algo para todos os gostos nesta celebração lúdica.

Duração: 90’ | Público-alvo: M6 | 1 turma

Inscrição através de formulário previamente disponibilizado.

10h30 | Biblioteca Lúcio Craveiro da Silva

**HORA DO CONTO “A Magia do era uma vez... no Natal”,
Biblioteca Lúcio Craveiro da Silva**

Duração: 40' | Público-alvo: 03 aos 13 anos
Nº máx. participantes: 1 turma | Inscrições através do e-mail seec@blcs.pt até 2 dias úteis de antecedência | Dinamizada por: Ivone Paz Soares

11h00 | Palco Braga é Natal
– Av. Central

**TEATRO “Viver do imaginário”,
Grupo de Teatro Malad’arte**

No meio da floresta, escondida por folhosas árvores aparece uma casinha, de paredes feitas de casca e portas encantadas. A casa, habitada por duendes é um lugar encantado, repleto de segredos e magia. À medida que as portas se abrem, descobre-se um mundo repleto de fantasia, onde os objetos inanimados ganham vida e sinfonias ecoam pelos corredores. A inquietação natural destes duendes, leva-os ao encontro de um portal mágico que os transporta para uma emocionante viagem ao mundo moderno. Nesta imprevisível jornada, a realidade encontra-se com o imaginário e juntamente com os duendes desenham um mundo imaginariamente melhor.

Duração: 40' | M3 | *Durante a semana os espetáculos estão reservados prioritariamente para o público escolar.

14h00 | Palco Braga é Natal
– Av. Central

CINEMA “Buffalo Kids: Uma Aventura na América” (VP)

Mary e Tom são dois irmãos órfãos irlandeses que viajam num transatlântico para Nova York em 1886. Rapidamente dão por si numa aventura, a cruzar o país a bordo do Comboio de Órfãos, onde fazem um bom e extraordinário amigo que vai mudar as suas vidas para sempre. Movidos pela curiosidade, amizade e trabalho em equipa, a sua viagem, carregada de perigos e descobertas, leva-os ao encontro de vilões astutos, aliados surpreendentes, heróis inesperados e aventuras inimagináveis, numa hilariante e comovente procura por um lar.

Duração: 80' | M6 | Género: Animação | 2024

*Durante a semana as sessões de cinema estão reservadas prioritariamente para o público escolar.

14h30 | Laboratório de Natal
– Av. Central

JOGOS DE TABULEIRO “O Pai Natal Também Joga”, Cidade Curiosa

O Pai Natal chegou e trouxe uma mala cheia de jogos! Esta sessão é dedicada a experimentar jogos variados, com desafios e risadas garantidas. Anda descobrir quais são os jogos preferidos do Pai Natal!

Duração: 90' | Público-alvo: M6 | 1 turma
Inscrição através de formulário previamente disponibilizado.

16h00 | Palco Braga é Natal
– Av. Central

PERCUSSÃO Zés P’reiras do Novais e Sousa

19h00 | Theatro Circo

CERIMÓNIA Entrega de Medalhas de Mérito Municipais

No âmbito das comemorações do Dia de S. Geraldo, padroeiro da Cidade de Braga o Município de Braga vai atribuir medalhas de mérito municipais a várias entidades e personalidades que se notabilizaram pelos seus feitos cívicos ou méritos pessoais.

A entrada é gratuita, limitada à lotação da sala e os bilhetes podem ser levantados antecipadamente na bilheteira do Theatro Circo.

06 dezembro **(sexta-feira)**

10h00 | Auditório Biblioteca Lúcio Craveiro da Silva

“A Magia dos sentidos e das palavras cantadas no Natal”, Biblioteca Lúcio Craveiro da Silva

Desenvolvimento da linguagem, da percepção, da coordenação motora através de ritmos diversos, danças, histórias cantadas e jogos musicais. Atividade desenvolvida pelo Maestro Félix Alonso e Ricardo Fernandes.

Público-alvo: 04 aos 10 anos | N.º máx. participantes: 1 turma| Inscrições através do e-mail seec@blcs.pt até 2 dias úteis de antecedência

10h30 | Laboratório de Natal
- Av. Central

JOGOS DE TABULEIRO “Natal a Jogar!”, Cidade Curiosa

Uma sessão cheia de jogos para celebrar o Natal de uma forma divertida e desafiadora!

Duração: 90' | Público-alvo: M6 | 1 turma
Inscrição através de formulário previamente disponibilizado.

11h00 | Palco Braga é Natal
- Av. Central

TEATRO “Viver do imaginário” Grupo de Teatro Malad’arte

No meio da floresta, escondida por folhosas árvores aparece uma casinha, de paredes feitas de casca e portas encantadas. A casa, habitada por duendes é um lugar encantado, repleto de segredos e magia. À medida que as portas se abrem, descobre-se um mundo repleto de fantasia, onde os objetos inanimados ganham vida e sinfonias ecoam pelos corredores.

A inquietação natural destes duendes, leva-os ao encontro de um portal mágico que os transporta para uma emocionante viagem ao mundo moderno. Nesta imprevisível jornada, a realidade encontra-se com o imaginário e juntamente com os duendes desenham um mundo imaginariamente melhor.

Duração: 40' | M3 | *Durante a semana os espetáculos estão reservados prioritariamente para o público escolar.



14h00 | Palco Braga é Natal

– Av. Central

CINEMA “Quebra-Nozes e a Flauta Mágica” (VP)

Durante as férias, Marie pede um desejo para voltar a ser pequena e despreocupada como na infância. Milagrosamente, o seu desejo realiza-se, e todos os seus brinquedos de infância ganham vida. O desajeitado Quebra-Nozes transforma-se num corajoso príncipe George, que foi enfeitiçado por uma sinistra rainha dos ratos. Nesta admirável aventura de animação, Marie, George e os seus amigos brinquedos viajam para a mágica Terra das Flores com a missão de salvar o mundo do controle dos ratos.

Duração: 90' | M6|Género: Animação

*Durante a semana as sessões de cinema estão reservadas prioritariamente para o público escolar.

14h30 | Laboratório de Natal

– Av. Central

JOGOS DE TABULEIRO “Amizade com Patas e Bigodes”, Cidade Curiosa

Uma sessão especial com o jogo “Gato de Rua”, onde as crianças descobrem como ajudar os animais de rua a ter um Natal mais quente e feliz. Vão aprender sobre proteção animal, compaixão e o valor de cuidar dos amigos peludos.

Duração: 90' | Público-alvo: M6 | 1 turma
Inscrição através de formulário previamente disponibilizado.

17h00 (bilhetes VIP) e 17h15 (restantes bilhetes) | Forum Braga Festival Authentica

O Festival Authentica está de volta ao Forum Braga! Nos dias 6 e 7 de

dezembro, todos os caminhos vão dar ao Forum Braga para o maior festival de música de inverno em Portugal. O Festival Authentica está de volta com uma 3ª edição muito especial, para terminar o ano em grande, com artistas de diferentes géneros musicais, do Pop ao Hip-Hop, do Rock à Eletrónica, divididos em dois palcos.

Maiores de 6 anos | Bilhete diário: 49€ a 150€ | Pack dois dias: 83€ a 280€

18h00 | Palco Braga é Natal

– Av. Central

MÚSICA “Sarau Cultural Académico XXIX CELTA”

O espírito académico une-se à animação do Natal para uma tarde de música, folia e animação com tunas universitárias que vêm até Braga a convite da Azeituna, grupo cultural da Universidade do Minho, no âmbito do 29º CELTA – Certame Lusitano de Tunas Académicas.

19h00 às 23h30 | Mesa na Praça

– Mercado Municipal

“Mercado de Natal na Praça”

Mercado de Natal com gastronomia, artesanato e decoração no 1º Piso da Mesa na Praça. Participação de artesãos e produtores locais.



21h30 | Palco Braga é Natal

– Av. Central

MAGIA “O Quê?!”, O Zé Mágico

Já ouviu dizer que nada é impossível? Não acredita? Então memorize estas duas palavras: O Quê. Diz-me a experiência que serão úteis ao longo deste espetáculo, onde as hipóteses mais inusitadas se tornam reais e fazem duvidar que todos os sentidos estão a funcionar. Este é um mundo mágico, que não vive apenas de truques, em “O Quê?!” a vida transporta-se para a narrativa, e é ela que dá sentido a tudo que acontece em cena.

“Podes-me ensinar esse truque?”

“Qual é a chave do euromilhões?”

“Sabes fazer aparecer dinheiro?”

A pergunta feita até à exaustão finalmente dá frutos, neste caso, terá mesmo de ver para crer.

Duração: 60' | M8

21h30 | Igreja do Hospital de

S. Marcos

CONCERTO **Santa Casa da Misericórdia de Braga**

O concerto conta com a participação do Coro da Santa Casa da Misericórdia de Braga.

07 dezembro (sábado)

09h00 às 23h30 | Mesa na Praça

– Mercado Municipal

Mercado de Natal na Praça

Mercado de Natal com gastronomia, artesanato e decoração no 1º Piso da Mesa na Praça. Participação de artesãos e produtores locais.

09h30 às 17h30 | Av. Central

– Associação Florestal do Cávado

14h00 às 17h30 | Quinta Pedagógica de Braga

“Ambiente Solidário”

O Município de Braga dará continuidade à iniciativa “Ambiente Solidário”, que tem como objetivo a troca de um pinheiro natural, resultante do desbaste de pinheiros que são cortados de forma a manter o terreno limpo e evitar incêndios, por um bem alimentar, que será doado a quem mais precisa, promovendo assim uma ação de solidariedade, sensibilizando para o abate indiscriminado e desordenado de árvores, que se acentua todos os anos, nesta época festiva.



10h30 às 12h00 | Mercado Municipal
Oficinas Eco-Natalícias

Elaboração de decorações natalícias com resíduos diversos, reduzindo assim a pegada ecológica das festas natalícias.

Informações: ambiente@cm-braga.pt
link de inscrição: <https://forms.gle/KpEE4UTKX87LrQw27>



10h30 | Mercado Municipal
CÂNTICOS DE RUA Grupo Musical “Gaivotas D’Outono”

Elaboração de decorações natalícias com resíduos diversos, reduzindo assim a pegada ecológica das festas natalícias.

11h00 | Palco Braga é Natal
– Av. Central
TEATRO “Viver do imaginário”
Grupo de Teatro Malad’arte

No meio da floresta, escondida por folhosas árvores aparece uma casinha, de paredes feitas de casca e portas encantadas.

A casa, habitada por duendes é um lugar encantado, repleto de segredos e magia. À medida que as portas se abrem, descobre-se um mundo repleto de fantasia, onde os objetos inanimados ganham vida e sinfonias ecoam pelos corredores.

A inquietação natural destes duendes, leva-os ao encontro de um portal mágico que os transporta para uma emocionante viagem ao mundo moderno. Nesta imprevisível jornada, a realidade encontra-se com o imaginário e juntamente com os duendes desenham um mundo imaginariamente melhor.

Duração: 40’ | M3

11h30, 15h30 e 17h30 | Ruas do Centro Histórico
ANIMAÇÃO DE RUA Bombones Project



11h30 | Mercado Municipal
CÂNTICOS DE RUA Grupo de Danças e Cantares do CCS de Santo Adrião

12h00 | Mercado Municipal
CÂNTICOS DE RUA Grupo de Cavaquinhos da A. A. A. da Escola Industrial e Comercial de Braga

15h00 | Ruas do Centro Histórico
ANIMAÇÃO DE RUA Ópera de Bolso

15h00 | Palco Braga é Natal
– Av. Central
TEATRO “Rainha Papona e o Sonho”, Nova Comédia Bracarense

A Rainha Papona, demonstra que uma sociedade sem sonho é irrespirável, repressiva, inabitável, sombria e grave. A criança ao imaginar o mundo, tenta apropriar-se de uma parcela do universo dos adultos que quase sempre a hostiliza, agride e marginaliza. É pelo sonho, pela subversão da lógica dos «mais crescidos», que entra nesse universo e se fortalece para resistir às investidas de um quotidiano do qual a brincadeira, o jogo e a festa há muito foram banidos.

Duração: 45' | M4

16h00 | Laboratório de Natal
– Av. Central
OFICINA “Camisolas Natalícias em família”, Biblioteca Lúcio Craveiro da Silva

Este ano, revivendo a tradição, vamos continuar a enriquecer o espírito natalício e torná-lo ainda mais especial em família! A proposta consiste em reutilizar materiais, aproveitando uma camisola e enfeites de Natal que já não usamos, para dar asas à imaginação. No dia da atividade, tragam uma camisola

e, se quiserem, alguns enfeites para reaproveitar. Em família, os participantes têm a oportunidade de criar a camisola de Natal mais divertida e original para usar na noite de Natal, usando materiais recicláveis e elementos da natureza.

Duração: 90' | Público-alvo: 01 aos 100 anos | Requisitos: trazer uma camisola de casa e alguns materiais que sejam reutilizados. | Inscrições limitadas ao espaço e feitas por ordem de chegada no dia da ação | Dinamizada por: Ana Sofia Maia

17h00 (bilhetes VIP) e 17h15 (restantes bilhetes) | Forum Braga
Festival Authentica

O Festival Authentica está de volta ao Forum Braga! Nos dias 6 e 7 de dezembro, todos os caminhos vão dar ao Forum Braga para o maior festival de música de inverno em Portugal. O Festival Authentica está de volta com uma 3ª edição muito especial, para terminar o ano em grande, com artistas de diferentes géneros musicais, do Pop ao Hip-Hop, do Rock à Eletrónica, divididos em dois palcos.

Maiores de 6 anos | Bilhete diário: 49€ a 150€ | Pack dois dias: 83€ a 280€

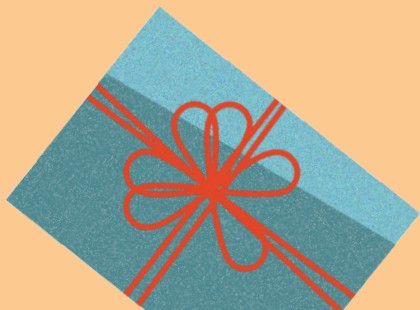

18h00 | Palco Braga é Natal

– Av. Central

BAILADO “Fadas açucaradas e nozes à mistura”, Ent’artes Escola de Dança

“Fadas açucaradas e nozes à mistura” reinterpreta a obra “O Quebra-Nozes” e nela outras formas de dança, que não somente o ballet clássico, “tomam-na” como sua. O adorável “Reino dos Doces” revela-se um açucarado “jazzy place”, onde também se cruzam acrobatas árabes e cossacas russos, entre muitas outras fantásticas personagens! Neste reino, comandados pelas fadas açucaradas, não há um minuto de descanso. A noite de Natal aproxima-se e tem de estar tudo perfeito para receber os convidados mais ilustres no Reino, os Príncipes! Nada pode falhar e tudo correrá na perfeição... ou talvez não... afinal o Príncipe Quebra-Nozes e a Princesa Clara não vêm sós e a eles juntam-se as Pequenas-Nozes trapalhonas que mal podem esperar por se juntar às pequenas Bengalas-Doces- Brincalhonas.

Duração: 45' | M3



21h30 | Palco Braga é Natal

– Av. Central

CONCERTO “Será sempre Natal”, Canto D’Aqui

Pelo cair da noite, imbuído no espírito natalício, o grupo Canto D’aqui, natural de Braga, apresentará um concerto temático, com músicas de Natal e de Reis que despertarão a magia do Natal, convidando-o a cantar também. Da paz e doçura da “Noite Feliz” à alegria do “Cantar dos Pastores”, com a sonoridade das vozes e dos instrumentos de cariz tradicional que o caracterizam, o grupo Canto D’Aqui trará música num concerto para todas as idades.



08 dezembro (domingo)

09h00 às 22h30 | Mesa na Praça
- Mercado Municipal

Mercado de Natal na Praça

Mercado de Natal com gastronomia, artesanato e decoração no 1º Piso da Mesa na Praça. Participação de artesãos e produtores locais.

10h30 | Largo Barão de S. Martinho
CÂNTICOS DE RUA Grupo Folclórico de Sto. André de Gondizalves

11h00 | Palco Braga é Natal
- Av. Central
**CONCERTO “Cantar Natal”,
Coro Allegretus do Centro Social e Cultural de Santo Adrião**

Melodias de sempre, servidas pela harmonia do canto polifónico. “Cantar Natal”, um projeto do Coro Allegretus – Centro Cultural e Social de Santo Adrião, sob a direção do maestro Arlindo Ferreira, que promete fazer sobressair a magia do NATAL.

M6 | Direção: Maestro Arlindo Ferreira

11h30, 15h00 e 17h00 | Ruas do Centro Histórico
ANIMAÇÃO DE RUA Orquestra ZABADUM



12h00 | Palco Braga é Natal – Av. Central
CONCERTO Grupo de Música Popular da Universidade do Minho



18h00 | Palco Braga é Natal
– Av. Central

CONCERTO “O Encanto do Natal”, Banda Musical de Cabreiros

Num mágico Concerto de Natal, a Banda Musical de Cabreiros traz uma cativante e refinada seleção de músicas natalícias e peças tradicionais do repertório filarmónico. O espetáculo será uma celebração vibrante das tradições que nos unem nesta época do ano, interpretando icónicas canções natalícias que evocam o espírito festivo e a alegria própria da época.

Será uma viagem musical através de clássicos como “Noite Feliz,” “Jingle Bells” e “Adeste Fideles,” juntamente com arranjos originais que combinam as sonoridades da Banda com a magia do Natal. Este evento promete uma atmosfera acolhedora, perfeita para reunir famílias e amigos, celebrar a música e criar memórias inesquecíveis.

Duração: 80’



09 dezembro **(segunda-feira)**

09h00 às 12h30 e 14h00 às 17h30
Quinta Pedagógica de Braga

“Ambiente Solidário”

O Município de Braga dará continuidade à iniciativa “Ambiente Solidário”, que tem como objetivo a troca de um pinheiro natural, resultante do desbaste de pinheiros que são cortados de forma a manter o terreno limpo e evitar incêndios, por um bem alimentar, que será doado a quem mais precisa, promovendo assim uma ação de solidariedade, sensibilizando para o abate indiscriminado e desordenado de árvores, que se acentua todos os anos, nesta época festiva.

10h00 e 14h30 | Laboratório de
Natal – Av. Central

OFICINA “As cores do branco”, PAVAC

Uma oficina onde os participantes podem compreender o espectro visível da luz e como, a partir das cores primárias se pode criar uma luz branca.

Duração: 120’ | Público-alvo: Escolar | N.º máx. participantes: 1 turma | Inscrição através de formulário previamente disponibilizado.



11h00 | Palco Braga é Natal

– Av. Central

TEATRO “**UM NATAL VERY WILDe**”, Tin.Bra

A noite de Natal é muito comprida. Nunca mais chega a meia-noite. Cansados de esperar, o Tiago e a Jackie decidem ir à biblioteca: lá dentro, o tempo passa sempre a correr. A Senhora Ferreira é a guardiã dos livros e vive ali sozinha entre estantes enormes cheias de histórias. Nunca sai da biblioteca porque, como ela diz, basta abrir um livro para viajar. Antes das doze badaladas, o Tiago e a Jackie vão descobrir que ela tem razão...e que ela tem o livro certo para esta ocasião. Através dos contos “O Gigante Egoísta” e o “Rouxinol e a Rosa”, e da ideia de livro como viagem, estes três personagens mergulham nos valores natalícios da partilha, da bondade e do altruísmo propostos pelos próprios textos de Oscar Wilde. Esta noite de Natal vai ser uma aventura muito radical. Ou por outras palavras: vai ser Um Natal VERY WILDe.

Duração: 30' | M3 | *Durante a semana os espetáculos estão reservados prioritariamente para o público escolar.

14h30 | Palco Braga é Natal

– Av. Central

TEATRO “**Da beleza das coisas invisíveis**”, MUSA

Livre adaptação da obra “O Príncipezinho” de Antoine de Saint-Exupéry, este espetáculo narra de forma poética a história de um jovem príncipe que viaja de planeta em planeta, encontrando várias figuras que representam diferentes aspetos da natureza humana e da sociedade. A história que continua a encantar crianças e adultos por todo o mundo, aborda temas essenciais como a amizade, a empatia, a gratidão e a importância do sonho e da imaginação. Ao mesmo tempo, reflete sobre a sociedade contemporânea, a solidão, o individualismo e a obsessão pelo poder.

Esta adaptação teatral de “O Príncipezinho” combina elementos visuais poéticos com uma paisagem sonora evocativa, mantendo a essência filosófica e reflexiva da obra de Saint-Exupéry, criando uma experiência emocionalmente rica para o público de todas as idades.

*Este espetáculo promove a inclusão socioprofissional de pessoas com deficiência intelectual através da colaboração com a CERCI Braga na execução de cenografia e adereços.

Duração: 50' | M6 | *Durante a semana os espetáculos estão reservados prioritariamente para o público escolar.

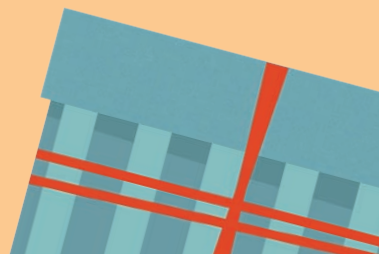

10 dezembro (terça-feira)

09h00 às 12h30 e 14h00 às 17h30

Quinta Pedagógica de Braga

“Ambiente Solidário”

O Município de Braga dará continuidade à iniciativa “Ambiente Solidário”, que tem como objetivo a troca de um pinheiro natural, resultante do desbaste de pinheiros que são cortados de forma a manter o terreno limpo e evitar incêndios, por um bem alimentar, que será doado a quem mais precisa, promovendo assim uma ação de solidariedade, sensibilizando para o abate indiscriminado e desordenado de árvores, que se acentua todos os anos, nesta época festiva.

10h00 e 14h30 | Laboratório de Natal – Av. Central

OFICINA “Câmara Obscura”, PAVAC

Uma oficina que explora o fenómeno ótico da formação de imagens através do trajeto linear da luz, criando uma imagem sem o uso de elementos óticos adicionais.

Duração: 120’ | Público-alvo: Escolar | Nº máx. participantes: 1 turma | Inscrição através de formulário previamente disponibilizado.

10h00 | Mercado Municipal

HORA DO CONTO “Mari Popó e suas peripécias...O Macaco Rabugento: Oh não, é Natal”, Biblioteca Lúcio Craveiro da Silva

Na selva, é época de Natal e reina em todos os animais o espírito natalício! Todos, todos, não! Há um certo macaco – o Quim Panzé – que é tão mal-

humorado que deseja a todos “Um rabugento Natal!”.

A Mari Popó vai apresentar-to. Vens conhecê-lo?

Duração: 50’ | Público-alvo: 03 aos 10 anos | Inscrições através do e-mail seec@blcs.pt até 2 dias úteis de antecedência | Dinamizada por: Mari Popó (Margarida Silva)

11h00 | Palco Braga é Natal

– Av. Central

TEATRO “UM NATAL VERY WILDe”, Tin.Bra

A noite de Natal é muito comprida. Nunca mais chega a meia-noite. Cansados de esperar, o Tiago e a Jackie decidem ir à biblioteca: lá dentro, o tempo passa sempre a correr. A Senhora Ferreira é a guardiã dos livros e vive ali sozinha entre estantes enormes cheias de histórias. Nunca sai da biblioteca porque, como ela diz, basta abrir um livro para viajar. Antes das doze badaladas, o Tiago e a Jackie vão descobrir que ela tem razão...e que ela tem o livro certo para esta ocasião. Através dos contos “O Gigante Egoísta” e o “Rouxinol e a Rosa”, e da ideia de livro como viagem, estes três personagens mergulham nos valores natalícios da partilha, da bondade e do altruísmo propostos pelos próprios textos de Oscar Wilde. Esta noite de Natal vai ser uma aventura muito radical. Ou por outras palavras: vai ser Um Natal VERY WILDe.

Duração: 30’ | M3 | *Durante a semana os espetáculos estão reservados prioritariamente para o público escolar.

14h30 | Palco Braga é Natal

– Av. Central

TEATRO “**Da beleza das coisas invisíveis**”, MUSA

Livre adaptação da obra “O Príncipezinho” de Antoine de Saint-Exupéry, este espetáculo narra de forma poética a história de um jovem príncipe que viaja de planeta em planeta, encontrando várias figuras que representam diferentes aspetos da natureza humana e da sociedade. A história que continua a encantar crianças e adultos por todo o mundo, aborda temas essenciais como a amizade, a empatia, a gratidão e a importância do sonho e da imaginação. Ao mesmo tempo, reflete sobre a sociedade contemporânea, a solidão, o individualismo e a obsessão pelo poder.

Esta adaptação teatral de “O Príncipezinho” combina elementos visuais poéticos com uma paisagem sonora evocativa, mantendo a essência filosófica e reflexiva da obra de Saint-Exupéry, criando uma experiência emocionalmente rica para o público de todas as idades.

*Este espetáculo promove a inclusão socioprofissional de pessoas com deficiência intelectual através da colaboração com a CERCÍ Braga na execução de cenografia e adereços.

Duração: 50' | M6 | *Durante a semana os espetáculos estão reservados prioritariamente para o público escolar.

16h00 | Palco Braga é Natal

– Av. Central

PERCUSSÃO **Zés P'reiras do Novais e Sousa**

11 dezembro (quarta-feira)

09h00 às 12h30 e 14h00 às 17h30

Quinta Pedagógica de Braga

“**Ambiente Solidário**”

O Município de Braga dará continuidade à iniciativa “Ambiente Solidário”, que tem como objetivo a troca de um pinheiro natural, resultante do desbaste de pinheiros que são cortados de forma a manter o terreno limpo e evitar incêndios, por um bem alimentar, que será doado a quem mais precisa, promovendo assim uma ação de solidariedade, sensibilizando para o abate indiscriminado e desordenado de árvores, que se acentua todos os anos, nesta época festiva.

10h00 | Biblioteca Lúcio Craveiro da Silva

HORA DO CONTO “**Ninho de Histórias no Natal**”, Biblioteca **Lúcio Craveiro da Silva**

O Natal é um ninho de emoções quentinhas e doces como um cobertor que protege do frio! Vem conhecer uma história de Natal que é tão quentinha como um ninho!

Duração: 60' | Público-alvo: 05 aos 10 anos
Nº máx. participantes: 1 turma| Inscrições através do e-mail seec@blcs.pt até 2 dias úteis de antecedência | Dinamizada por: Isolina Silva

10h00 e 14h30 | Laboratório de Natal – Av. Central

OFICINA “**Fotogramas, lumenprint, quimiogramas**”, **PAVAC**

Uma oficina onde os participantes podem manipular materiais fotossensíveis e os reagentes químicos que permitem a fixação de uma imagem num suporte.

Duração: 120’ | Público-alvo: Escolar | Nº máx. participantes: 1 turma | Inscrição através de formulário previamente disponibilizado.

11h00 | Palco Braga é Natal – Av. Central

TEATRO “**UM NATAL VERY WILDe**”, **Tin.Bra**

A noite de Natal é muito comprida. Nunca mais chega a meia-noite. Cansados de esperar, o Tiago e a Jackie decidem ir à biblioteca: lá dentro, o tempo passa sempre a correr. A Senhora Ferreira é a guardiã dos livros e vive ali sozinha entre estantes enormes cheias de histórias. Nunca sai da biblioteca porque, como ela diz, basta abrir um livro para viajar. Antes das doze badaladas, o Tiago e a Jackie vão descobrir que ela tem razão...e que ela tem o livro certo para esta ocasião. Através dos contos “O Gigante Egoísta” e o “Rouxinol e a Rosa”, e da ideia de livro como viagem, estes três personagens mergulham nos valores natalícios da partilha, da bondade e do altruísmo propostos pelos próprios textos de Oscar Wilde. Esta noite de Natal vai ser uma aventura muito radical. Ou por outras palavras: vai ser Um Natal VERY WILDe.

Duração: 30’ | M3 | *Durante a semana os espetáculos estão reservados prioritariamente para o público escolar.

10h30 e 14h30–Público Escolar
16h00 e 21h30–Público em Geral |
Teatro da Escola Secundária Sá de Miranda

Festival ANIMA VAM

ANIMA VAM apresenta uma mostra de cinema de animação dedicada ao público escolar e familiar. Este projeto resulta de uma residência artística inserida no ATLAS – Programa de Mediação Cultural do Município de Braga e é composto por uma carrinha de cinema itinerante que visitou as escolas do Agrupamento de Escolas Sá de Miranda ao longo deste ano letivo. Durante estas visitas, foram realizadas oficinas de cinema de animação, abordando temas como direitos humanos, fluxos migratórios e gentrificação. Cada oficina culminou na criação de curtas-metragens realizada pelos alunos, que serão exibidas para celebrar o trabalho criativo destes jovens realizadores e promover a reflexão sobre temas atuais.

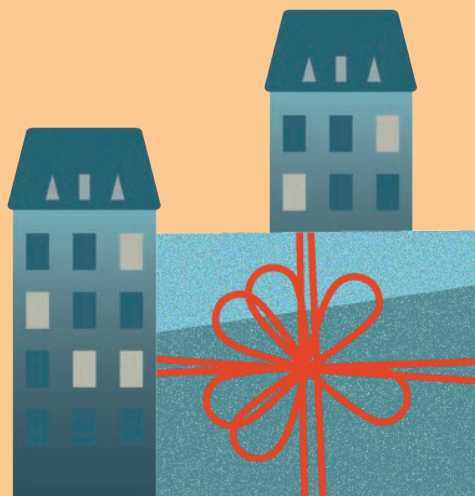

14h30 | Palco Braga é Natal

– Av. Central

TEATRO “**Da beleza das coisas invisíveis**”, MUSA

Livre adaptação da obra “O Príncipezinho” de Antoine de Saint-Exupéry, este espetáculo narra de forma poética a história de um jovem príncipe que viaja de planeta em planeta, encontrando várias figuras que representam diferentes aspectos da natureza humana e da sociedade. A história que continua a encantar crianças e adultos por todo o mundo, aborda temas essenciais como a amizade, a empatia, a gratidão e a importância do sonho e da imaginação. Ao mesmo tempo, reflete sobre a sociedade contemporânea, a solidão, o individualismo e a obsessão pelo poder.

Esta adaptação teatral de “O Príncipezinho” combina elementos visuais poéticos com uma paisagem sonora evocativa, mantendo a essência filosófica e reflexiva da obra de Saint-Exupéry, criando uma experiência emocionalmente rica para o público de todas as idades.

*Este espetáculo promove a inclusão socioprofissional de pessoas com deficiência intelectual através da colaboração com a CERCI Braga na execução de cenografia e adereços.

Duração: 50’ | M6 | *Durante a semana os espetáculos estão reservados prioritariamente para o público escolar.

12 dezembro (quinta-feira)

09h00 às 12h30 e 14h00 às 17h30

Quinta Pedagógica de Braga

“**Ambiente Solidário**”

O Município de Braga dará continuidade à iniciativa “Ambiente Solidário”, que tem como objetivo a troca de um pinheiro natural, resultante do desbaste de pinheiros que são cortados de forma a manter o terreno limpo e evitar incêndios, por um bem alimentar, que será doado a quem mais precisa, promovendo assim uma ação de solidariedade, sensibilizando para o abate indiscriminado e desordenado de árvores, que se acentua todos os anos, nesta época festiva.

10h00 e 14h30 | Laboratório de

Natal – Av. Central

OFICINA “**Cianotipia**”, PAVAC

A cianotipia é uma técnica fotografia em que a revelação se faz com a formação do azul da prússia, resultado da fotossensibilidade dos sais de ferro. A palavra cianótipo é composta por ciano-, do grego, que designa azul-escuro, e por -tipo, do grego impressão.

Duração: 120’ | Público-alvo: Escolar | N° máx. participantes: 1 turma | Inscrição através de formulário previamente disponibilizado.

10h30 | Biblioteca Lúcio Craveiro da Silva

HORA DO CONTO “**A Magia do era uma vez... no Natal**”, Biblioteca Lúcio Craveiro da Silva

Duração: 40’ | Público-alvo: 03 aos 13 anos
N° máx. participantes: 1 turma | Inscrições através do e-mail seec@blcs.pt até 2 dias úteis de antecedência | Dinamizada por: Ivone Paz Soares



11h00 e 14h30 | Palco Braga é Natal
– Av. Central

TEATRO “UM NATAL VERY WILDe”, Tin.Bra

A noite de Natal é muito comprida. Nunca mais chega a meia-noite. Cansados de esperar, o Tiago e a Jackie decidem ir à biblioteca: lá dentro, o tempo passa sempre a correr. A Senhora Ferreira é a guardiã dos livros e vive ali sozinha entre estantes enormes cheias de histórias. Nunca sai da biblioteca porque, como ela diz, basta abrir um livro para viajar. Antes das doze badaladas, o Tiago e a Jackie vão descobrir que ela tem razão...e que ela tem o livro certo para esta ocasião. Através dos contos “O Gigante Egoísta” e o “Rouxinol e a Rosa”, e da ideia de livro como viagem, estes três personagens mergulham nos valores natalícios da partilha, da bondade e do altruísmo propostos pelos próprios textos de Oscar Wilde. Esta noite de Natal vai ser uma aventura muito radical. Ou por outras palavras: vai ser Um Natal VERY WILDe.

Duração: 30' | M3 | *Durante a semana os espetáculos estão reservados prioritariamente para o público escolar.

10h30 e 14h30–Público Escolar
16h00 e 21h30–Público em Geral
Teatro da Escola Secundária Sá de Miranda

Festival ANIMA VAM

ANIMA VAM apresenta uma mostra de cinema de animação dedicada ao público escolar e familiar. Este projeto resulta de uma residência artística inserida no ATLAS – Programa de Mediação Cultural do Município de Braga e é composto por uma carrinha de cinema itinerante que visitou as escolas do Agrupamento de Escolas Sá

de Miranda ao longo deste ano letivo. Durante estas visitas, foram realizadas oficinas de cinema de animação, abordando temas como direitos humanos, fluxos migratórios e gentrificação. Cada oficina culminou na criação de curtas-metragens realizada pelos alunos, que serão exibidas para celebrar o trabalho criativo destes jovens realizadores e promover a reflexão sobre temas atuais.

13 dezembro (sexta-feira)

09h00 às 12h30 e 14h00 às 17h30
Quinta Pedagógica de Braga
“Ambiente Solidário”

O Município de Braga dará continuidade à iniciativa “Ambiente Solidário”, que tem como objetivo a troca de um pinheiro natural, resultante do desbaste de pinheiros que são cortados de forma a manter o terreno limpo e evitar incêndios, por um bem alimentar, que será doado a quem mais precisa, promovendo assim uma ação de solidariedade, sensibilizando para o abate indiscriminado e desordenado de árvores, que se acentua todos os anos, nesta época festiva.

10h00 e 14h30 | Laboratório de
Natal – Av. Central

OFICINA “Pinhole”, PAVAC

Uma oficina onde os participantes vão explorar a propagação linear da luz para formar imagens em uma câmara obscura feita com objetos do quotidiano. Combinando esse fenómeno com a fotossensibilidade do papel fotográfico, obtém-se uma imagem fotográfica única. Duração: 120' | Público-alvo: Escolar | Nº máx. participantes: 1 turma | Inscrição através de formulário previamente disponibilizado.

11h00 | Palco Braga é Natal

– Av. Central

TEATRO “UM NATAL VERY WILDe”, Tin.Bra

A noite de Natal é muito comprida. Nunca mais chega a meia-noite. Cansados de esperar, o Tiago e a Jackie decidem ir à biblioteca: lá dentro, o tempo passa sempre a correr. A Senhora Ferreira é a guardiã dos livros e vive ali sozinha entre estantes enormes cheias de histórias. Nunca sai da biblioteca porque, como ela diz, basta abrir um livro para viajar. Antes das doze badaladas, o Tiago e a Jackie vão descobrir que ela tem razão...e que ela tem o livro certo para esta ocasião. Através dos contos “O Gigante Egoísta” e o “Rouxinol e a Rosa”, e da ideia de livro como viagem, estes três personagens mergulham nos valores natalícios da partilha, da bondade e do altruísmo propostos pelos próprios textos de Oscar Wilde. Esta noite de Natal vai ser uma aventura muito radical. Ou por outras palavras: vai ser Um Natal VERY WILDe.

Duração: 30' | M3 | *Durante a semana os espetáculos estão reservados prioritariamente para o público escolar.

10h30 e 14h30–Público Escolar

16h00 e 21h30–Público em Geral

Teatro da Escola Secundária Sá de Miranda

Festival ANIMA VAM

ANIMA VAM apresenta uma mostra de cinema de animação dedicada ao público escolar e familiar. Este projeto resulta de uma residência artística inserida no ATLAS – Programa de Mediação Cultural do Município de Braga e é composto por uma carrinha de cinema itinerante que visitou as

escolas do Agrupamento de Escolas

Sá de Miranda ao longo deste ano

letivo. Durante estas visitas, foram

realizadas oficinas de cinema de

animação, abordando temas como

direitos humanos, fluxos migratórios e

gentrificação. Cada oficina culminou na

criação de curtas-metragens realizada

pelos alunos, que serão exibidas para

celebrar o trabalho criativo destes

jovens realizadores e promover a

reflexão sobre temas atuais.

14h00 | Palco Braga é Natal

– Av. Central

CINEMA “Pinóquio: A história verdadeira” (VP)

O jovem Pinóquio foge do seu genial criador, o carpinteiro Gepetto, para conhecer o mundo. Acompanhado pelo cavalo Tibalt, Pinóquio junta-se a um vigarista chamado Mangiafuoco. Pinóquio, o boneco falante, torna-se a principal estrela do circo. Mangiafuoco esgota espetáculos em todas as vilas, enquanto os seus ajudantes, o Gato e o Raposo, assaltam as casas que ficaram vazias. Pinóquio não sabe de nada. Ele apaixona-se pela jovem ginasta Bela, enteada de Mangiafuoco. No entanto, não tem hipótese de conquistar o amor dela por ser apenas um boneco. Fantozzi, o velho palhaço, aconselha Pinóquio a visitar a fada Lucilda, que talvez possa ajudá-lo. Pinóquio e Tibalt partem numa viagem incrível, mas nem sonham que o ambicioso detetive Brioni anda a investigar os múltiplos assaltos e que o principal suspeito é... o Pinóquio. Conseguirá Pinóquio provar a sua inocência, tornar-se humano e conquistar o amor da sua vida?

Duração: 94' | M6 | Género: Animação | 2024

21h30 | Palco Braga é Natal

– Av. Central

RECRIAÇÃO “Seranzada natalícia, na Casa Grande do Se João Tamenheiro”, Rusga de S. Vicente

Um espetáculo que pretende destacar trechos natalícios representativos do modo de vida da região Baixo-minhota. Um espetáculo que pretende destacar trechos natalícios representativos do modo de vida da região Baixo-minhota. No Minho, as festas religiosas mais importantes são o Natal e a Páscoa, seguidas das festas dos santos padroeiros. Este espetáculo será ambientado na cozinha de uma casa, simbolizando o ambiente familiar e evocando memórias de outros natais. Nele, são apresentados elementos tradicionais do Natal minhoto, como cantares ao Menino, orações e cânticos antigos, acompanhando as atividades e preparativos típicos dessa época festiva.



22h00 | Forum Braga

ESPETÁCULO “Para Sempre Marco

Para Sempre Marco é uma homenagem a um dos maiores ícones da música portuguesa: Marco Paulo. O espetáculo que celebra a carreira inigualável do artista passará pelo FORUM BRAGA no dia 13 dezembro.

A ideia de revisitar o repertório de Marco Paulo partiu de Tiago Pais Dias (Amor Electro), que assume a direção musical de Para Sempre Marco, e a quem se juntaram Ricardo Vasconcelos (Amor Electro), Vasco Duarte (Homens da Luta), Jéssica Cipriano (Ex-The Voice) e Andrea Verdugo (Ex-The Voice). Juntos, cientes do quão marcantes são as melodias de Marco Paulo, inclusivamente, nas gerações mais novas, de forma apaixonada, esta equipa talentosa dá vida a Para Sempre Marco.

Bilhete: 1ª Plateia Central 30€ | 1ª Plateia Lateral 25€ | 2ª Plateia Central 22€ | 2ª Plateia Lateral 18€

14 dezembro (sábado)

10h00 | Sacristia-mor da Sé de Braga
SESSÃO HISTÓRIA LOCAL

“Os judeus na Braga dos arcebispos: uma minoria entre a maioria”, por Raquel Oliveira Martins (U.Minho)

Nesta sessão pretende-se abordar a presença da comunidade judaica em Braga, nos finais da Idade Média, debruçando-nos particularmente sobre alguns episódios que mostram não só os momentos de tenção vividos entre cristãos e judeus, mas sobretudo os de coexistência pacífica. A presença de judeus em Braga está documentada, pelo menos, a partir da segunda metade do século XIV. Embora os acontecimentos a desenvolver nesta apresentação remontem a mais de cinco séculos atrás, a temática envolvendo os judeus e a sua história, na Europa e no mundo, é atual e muito pertinente, sendo crucial que nos debrucemos sobre ela, para um melhor entendimento do presente estado de coisas.

Duração: 60' | M6 | Inserido no programa ITINERARIUM | Inscrições através de eventbrite

10h30 | Mercado Municipal
CÂNTICOS DE RUA Grupo de Cavaquinhos Hora Subtil Associação

11h00, 14h30 e 18h00 | Ruas do Centro Histórico
ANIMAÇÃO DE RUA Party Brass Band

11h00 e 16h30 | Laboratório de Natal
– Av. Central

OFICINA “Lightpainting”, PAVAC

Nesta oficina, exploram a luz como elemento essencial de todos os processos fotográficos. A técnica consiste em capturar, através de uma fotografia de longa exposição, os traços criados pelo movimento de uma fonte de luz, gerando imagens únicas e dinâmicas.

Duração: 120' | Público-alvo: Infantojuvenil
Inscrições limitadas ao espaço e feitas por ordem de chegada no dia da ação

11h00 e 15h00 | Palco Braga é Natal
– Av. Central

NOVO CIRCO “Quando eu era... Ainda sou!”, Malatitsch

Um espetáculo multidisciplinar que celebra o espírito do Natal e a importância das memórias. Através de performances acrobáticas, reflete sobre as tradições, a união entre gerações e a criação de novas histórias, enquanto aborda a solidão daqueles que não tiveram essas experiências. “Quando eu era...ainda sou!” recorda o valor da partilha, do sorriso e do abraço, relembrando que todos somos uma grande família.

Duração: 30' | M3



11h30 | Mercado Municipal
**CÂNTICOS DE RUA Grupo
Folclórico de Sta. Maria de
Aveleda**

16h00 | Palco Braga é Natal
– Av. Central

**DANÇA “The most EMOTIONAL
time of the year”, Escola de
Ballet D. Diogo de Sousa**

It's the most wonderful time of the year!
The most EMOTIONAL time of the year!
Um grupo de alunas da Escola de Ballet
do Colégio D. Diogo de Sousa apresenta
alguns dos seus mais recentes
trabalhos, originais, convidando a
comunidade a pausar para se conectar,
por um momento, a emoções próprias
da época. A viagem será de contrastes,
passando por vários estilos de Dança,
ao som de incríveis trechos musicais, e
com um final surpreendente!
Duração: 60'



16h30 | Praça Municipal
**PERCUSSÃO Associação
Cultural Bombar't**

A Associação Cultural Bombar't, criada
no ano de 2012 a partir do grupo de
percussão Bombar't, originária da
freguesia de Panóias (Braga) tem

desde o seu início como principal
atividade a prática da percussão
tradicional. Os seus tocadores,
semanalmente, recebem formação na
área da percussão e espetáculo sendo,
posteriormente, esses conhecimentos
exibidos nas atuações. Em todos os
espetáculos tenta, através de vários
ritmos e músicas, fazer o público
experienciar, vibrar e demonstrar que
percussão é Cultura e que o tradicional
não deve ser esquecido e que deve
manter-se vivo.

17h00 | Praça Municipal
Bolo Rei Gigante

O Bolo-Rei Gigante será
confeccionado, especialmente
para este dia, pelas melhores
pastelarias da cidade de Braga,
que decidam abraçar este desafio.
O Bolo será servido ao público
na Praça Municipal, a partir das
17h00. Para acompanhar a fatia de
Bolo-Rei serão oferecidos Favaítos,
gentilmente cedidos pela Adega
de Favaios.

Organização: AEB - Associação
Empresarial de Braga



17h30 | Ruas do Centro Histórico
**ANIMAÇÃO DE RUA “Circo de
Natal” Malatitsch**

18h00| Palco Braga é Natal
– Av. Central

**DANÇA “A loja dos brinquedos”,
Clássico-Contemporânea
Escola de Dança**

Numa pequena e encantadora loja de brinquedos, duas meninas curiosas entram e ficam maravilhadas ao descobrirem o mundo mágico dos brinquedos. Com tanta brincadeira, decidem pernoitar lá, mal sabem elas que estão prestes a descobrir um segredo que transformará a noite numa aventura inesquecível.

Duração: 50’



19h00 | Salão Medieval da Reitoria da Universidade do Minho
CONCERTO “A evolução da Música para Quinteto de Sopro e Piano”, Alisis Ensemble

O Alisis Ensemble, composto por Elisa Trigo (flauta transversal), Luís Alves (oboé), Luísa Marques (clarinete), Cristina Fernandes (fagote), Hélder Vales (trompa) e Isolda Crespi (piano), pretende, neste concerto, mostrar a evolução da escrita musical para Quinteto de Sopro e Piano. Através de três das obras mais representativas para esta formação o público será provocado por um misto de sensações provenientes de diversos estilos musicais, desfrutando de uma magnífica viagem através dos séculos XIX e XX.

VIAGEM DE INVERNO | Programação:
Orquestra Sinfonietta de Braga



21h00 | Capela da Imaculada
**CONCERTO “Vox Luminis Carols
24”, Conservatório Bomfim**

A atmosfera de sonho que premeia a apresentação, transportará o público para um mundo de reflexão, onde o tempo se dissolverá e a essência do Natal se torna palpável.

Selecionamos um repertório eclético que transcende fronteiras, cujos textos nos convidam a refletir, amar e viver. O sol despede-se com pinceladas de um laranja avermelhado, as sombras alongam-se, o mundo acalma-se, sussurros suaves dançam no ar e na promessa de um novo amanhecer, o coração encontra um tempo para sonhar.



21h30 | Palco Braga é Natal
– Av. Central

**CONCERTO “Braga Fora”,
Coro Comunitário De
Mulheres**

“Braga Fora” é um espetáculo dedicado à experimentação e à qualificação do canto a vozes, com particular destaque para o papel da mulher na cultura e nas artes. A criação do mesmo aconteceu em residência artística, ao longo dos últimos meses e envolvendo a comunidade de todo o concelho. Em palco estarão cerca de 60 cantadeiras, acompanhadas por Sónia Sobral (acordeão) e Carolina Gomes (bateria), Zita Pinto, na ilustração que dará cor e formas a este concerto no feminino. A produção e direção artística está a cargo da Pátio Bravo, com Catarina Silva e Rebeca Rego.

Duração: 60’ | M6



21h30 | Theatro Circo
CONCERTO “(En)Cantos e (An)Danças”, Camerata Atlântica e Eduarda Melo
Com direção musical de Ana Beatriz Manzanilla e com Eduarda Melo como soprano, além da estreia mundial de uma peça de um dos jovens compositores selecionados, estão incluídos diferentes compositores que tem tido um significado no repertório da Camerata nestes 10 anos de atividade.

Este programa transporta-nos para a ideia de início, da infância, quer da arte, quer dos seus temas. “No início não era o Verbo”, mas o som, a música. O som antes da fala, a infância antes da idade adulta, a idade do raciocínio enunciado pela fala. Cantos e Danças que na visão de uma criança se transformam em Encantos e Andanças. Primeiro encantamo-nos, depois andamos, só no fim falamos.

O programa das celebrações dos 10 anos da Camerata Atlântica compreende um Concurso/laboratório para jovens compositores, das quais serão selecionadas 5 peças para apresentar na temporada de concertos e posteriormente selecionar uma delas para incluir no próximo CD da Camerata Atlântica.

Duração: 60' | M6 | Bilhete: 12,5€

21h30 | Forum Braga **COMÉDIA Despedida de Casados**

Despedida de Casados' é o nome do espetáculo escrito por Luís Filipe Borges, e com encenação de Ricardo Castro. Kapinha e Mafalda Teixeira pisam o palco do Grande Auditório do Forum Braga, dia 14 de dezembro, pelas 21h30.

Bilhete diário: 1ª Plateia Central 18€
1ª Plateia Lateral 16€ | 2ª Plateia Central 15€
2ª Plateia Lateral 14€

15 dezembro (domingo)

10h30 | Largo Barão de S. Martinho **CÂNTICOS DE RUA Grupo Folclórico de Lameiras**

11h00 | Ruas do Centro Histórico **ANIMAÇÃO DE RUA “Gnomos de Natal” Street Art Masters**

11h00 | Palco Braga é Natal – Av. Central **NOVO CIRCO “Quando eu era... Ainda sou!”, Malatitsch**

Um espetáculo multidisciplinar que celebra o espírito do Natal e a importância das memórias. Através de performances acrobáticas, reflete sobre as tradições, a união entre gerações e a criação de novas histórias, enquanto aborda a solidão daqueles que não tiveram essas experiências. “Quando eu era...ainda sou!” recorda o valor da partilha, do sorriso e do abraço, relembRANDO que todos somos uma grande família.

Duração: 30' | M3

12h00 | Palco Braga é Natal
– Av. Central

TEATRO “**Naquela Mesa...**”, **Academia Sénior do Município de Braga**

Um idoso, cansado de ser esquecido pelos filhos, que há anos não se reúnem como família, decide forjar a sua própria morte para trazê-los de volta. Este Natal fica marcado pelo começo tenso, que se transforma numa oportunidade de reconciliação, reflexão e renovação dos laços familiares.

15h00 | Forum Braga **MUSICAL Rudolfo e as renas do Pai Natal**

Depois de muito tempo paradas o Pai Natal acha que este ano as suas Renas não o vão conseguir ajudar na distribuição dos presentes. RUDOLFO, o líder da sua equipa de Renas decide provar ao pai natal que ainda estão capazes. Começa assim a missão de salvar o Natal! O que ele não sabe é que RUFINA quer roubar o seu lugar. Será que Rudolfo vai conseguir salvar o Natal?

Bilhete: 1ª Plateia Central 16€ | 1ª Plateia Lateral 15€ | 2ª Plateia Central 15€ | 2ª Plateia Lateral 13€

16h00 | Ruas do Centro Histórico **Parada de Natal**

A Parada de Natal de Braga promete encantar toda a cidade com momentos mágicos pelas ruas principais do centro histórico. O forte envolvimento da comunidade é o ingrediente principal para espalhar o espírito e a mensagem de Natal que se celebra com muita cor, música e dança. Neste desfile não falta o Pai Natal que marca presença com os seus ajudantes e as

várias personagens indispensáveis a esta quadra como os elfos, duendes, soldadinhos de chumbo e bailarinos bem como grupos circenses cheios de cor e energia. Para miúdos e graúdos este momento é a prova de que o “Natal é na rua” e a cidade fica ainda mais feliz.

Percursos: Avenida Central – Rua do Souto – Rua Dr. Justino Cruz – Rua dos Capelistas – Avenida Central

Apoio: Corpo Nacional de Escutas
– Agrupamento N.º 1 – Sé, Braga



17h30| Palco Braga é Natal
**CONCERTO “Os Grandes
Clássicos de Natal”,
Orquestra Filarmónica
de Braga**

Um concerto onde são interpretadas as melodias mais célebres desta quadra, acompanhadas por vozes de solistas que nos transportam numa viagem entre países e épocas evocando o espírito do Natal.

Direção Musical: Maestro Filipe Cunha
Solistas: Catarina Araújo e Miguel Oliveira | Duração: 70’



16 dezembro
(segunda-feira)

10h00 e 14h30 | Laboratório de Natal
– Av. Central

**OFICINA “As cores do branco”,
PAVAC**

Uma oficina onde os participantes podem compreender o espectro visível da luz e como, a partir das cores primárias se pode criar uma luz branca.

Duração: 120’ | Público-alvo: Escolar | N.º máx. participantes: 1 turma | Inscrição através de formulário previamente disponibilizado.



11h00 e 15h00 | Palco Braga é Natal
– Av. Central

**NOVO CIRCO “Quando eu era...
Ainda sou!”, Malatitsch**

Um espetáculo multidisciplinar que celebra o espírito do Natal e a importância das memórias. Através de performances acrobáticas, reflete sobre as tradições, a união entre gerações e a criação de novas histórias, enquanto aborda a solidão daqueles que não tiveram essas experiências. “Quando eu era...ainda sou!” recorda o valor da partilha, do sorriso e do abraço, relembando que todos somos uma grande família.

Duração: 30’ | M3 | *Durante a semana os espetáculos estão reservados prioritariamente para o público escolar.

17h30 | Ruas do Centro Histórico
ANIMAÇÃO DE RUA “Circo de Natal” Malatitsch

17 dezembro (terça-feira)

10h00 e 14h30 | Laboratório de Natal
– Av. Central

OFICINA “Câmara Obscura”, PAVAC

Uma oficina que explora o fenómeno ótico da formação de imagens através do trajeto linear da luz, criando uma imagem sem o uso de elementos óticos adicionais.

Duração: 120’ | Público-alvo: Escolar | N.º máx. participantes: 1 turma | Inscrição através de formulário previamente disponibilizado.

10h00 | Biblioteca Lúcio Craveiro da Silva

OFICINA “Recorta as tuas Histórias... de Natal”, Biblioteca Lúcio Craveiro da Silva

Se adoras histórias e de dar vida às suas personagens, convidamos-te a recortar heróis e vilões, monstros e dragões. Vem criar peças de fantasia sem igual com os mais variados materiais e dar ao Natal a sua magia habitual!

Duração: 90’ | Público-alvo: 06 aos 10 anos | N.º máx. participantes: 1 turma | Inscrições através do e-mail seec@blcs.pt até 2 dias úteis de antecedência

11h00 e 15h00 | Palco Braga é Natal
– Av. Central
NOVO CIRCO “Quando eu era... Ainda sou!”, Malatitsch

Um espetáculo multidisciplinar que celebra o espírito do Natal e a importância das memórias. Através de performances acrobáticas, reflete sobre as tradições, a união entre gerações e a criação de novas histórias, enquanto aborda a solidão daqueles que não tiveram essas experiências. “Quando eu era...ainda sou!” recorda o valor da partilha, do sorriso e do abraço, relembrando que todos somos uma grande família.

Duração: 30’ | M3 | *Durante a semana os espetáculos estão reservados prioritariamente para o público escolar.

17h30 | Ruas do Centro Histórico
ANIMAÇÃO DE RUA “Circo de Natal” Malatitsch

18 dezembro (quarta-feira)

10h00 e 14h30 | Laboratório de Natal
– Av. Central

OFICINA “Fotogramas, lumenprint, quimiogramas”, PAVAC

Uma oficina onde os participantes podem manipular materiais fotossensíveis e os reagentes químicos que permitem a fixação de uma imagem num suporte.

Duração: 120’ | Público-alvo: Escolar | N.º máx. participantes: 1 turma | Inscrição através de formulário previamente disponibilizado.



10h00 | Biblioteca Lúcio Craveiro da Silva

**HORA DO CONTO “Pequenos Cidadãos: que direitos?”,
Biblioteca Lúcio Craveiro da Silva**

És uma criança do mundo e podes fazer coisas incríveis, mas sabes quais são os teus direitos? Os teus direitos dizem respeito àquilo que podes fazer e ao que as pessoas que são responsáveis por ti devem fazer para que sejas feliz, saudável e te sintas seguro. Mas, não tens só direitos! Tens também responsabilidades para com as outras crianças e para com os adultos. Convidamos-te a descobrir os teus direitos e deveres para viveres feliz e seguro através de histórias fantásticas de crianças tão incríveis como tu! Esta hora do conto pretende trabalhar a literacia da cidadania e os direitos das crianças, no sentido da construção de uma cidadania responsável e ativa.

Duração: 90' | Público-alvo: 08 aos 12 anos
Nº máx. participantes: 1 turma | Inscrições através do e-mail seec@blcs.pt até 2 dias úteis de antecedência | Dinamizada por: Maria Manuel Marques

10h30 | Ludoteca da Estufa
- Parque S. João da Ponte

**JOGOS DE TABULEIRO
“O Mistério dos Presentes perdidos”, Cidade Curiosa**

Alguém escondeu os presentes do Pai Natal! Com as jogadas perfeitas, os presentes serão reencontrados.

Duração: 90' | Público-alvo: M6 | Associações, AtI's e Instituições | Nº máx. de participantes 30 | Inscrição através de formulário previamente disponibilizado.

11h00 e 15h00 | Palco Braga é Natal
- Av. Central

NOVO CIRCO “Quando eu era... Ainda sou!”, Malatitsch

Um espetáculo multidisciplinar que celebra o espírito do Natal e a importância das memórias. Através de performances acrobáticas, reflete sobre as tradições, a união entre gerações e a criação de novas histórias, enquanto aborda a solidão daqueles que não tiveram essas experiências. “Quando eu era...ainda sou!” recorda o valor da partilha, do sorriso e do abraço, relembrando que todos somos uma grande família.

Duração: 30' | M3 | *Durante a semana os espetáculos estão reservados prioritariamente para o público escolar.

14h30 | Ludoteca da Estufa
- Parque S. João da Ponte
JOGOS DE TABULEIRO “Assalto à Gruta dos Elfos”, Cidade Curiosa

Os elfos têm um tesouro escondido na sua gruta mágica, mas os aventureiros precisam de estratégia (e alguma sorte) para o alcançar!

Duração: 90' | Público-alvo: M6 | Associações, AtI's e Instituições | Nº máx. de participantes 30 | Inscrição através de formulário previamente disponibilizado.



21h00 | Forum Braga

CONCERTO “It’s Christmas!”, Conservatório Bomfim

Com centenas de jovens músicos em palco, a Orquestra Académica Bomfim e o Coro Bomfim apresentam “It’s Christmas!” - um concerto de Natal, repleto de músicas que evocam a esperança, amor, alegria e paz, celebrando a luz celeste que ilumina o nosso mundo.

19 dezembro (quinta-feira)

10h00 e 14h30 | Laboratório de Natal
- Av. Central

OFICINA “Cianotipia”, PAVAC

A cianotipia é uma técnica fotografia em que a revelação se faz com a formação do azul da prússia, resultado da fotossensibilidade dos sais de ferro. A palavra cianótipo é composta por ciano-, do grego, que designa azul-escuro, e por -tipo, do grego impressão. Duração: 120’ | Público-alvo: Escolar | N.º máx. participantes: 1 turma | Inscrição através de formulário previamente disponibilizado.

10h30 | Ludoteca da Estufa
- Parque S. João da Ponte

JOGOS DE TABULEIRO “Natal é Família”, Cidade Curiosa

Nesta sessão, as crianças vão explorar jogos que são perfeitos para a noite de Natal! Preparem-se para momentos de alegria, risadas e muita interação, com jogos que vão querer repetir na noite de Natal!

Duração: 90’ | Público-alvo: M6 | Associações, AtI’s e Instituições | N.º máx. de participantes 30 | Inscrição através de formulário previamente disponibilizado.

10h30 | Biblioteca Lúcio Craveiro da Silva

HORA DO CONTO “A Magia do era uma vez... no Natal”, Biblioteca Lúcio Craveiro da Silva

Duração: 40’ | Público-alvo: 03 aos 13 anos
N.º máx. participantes: 1 turma | Inscrições através do e-mail seec@blcs.pt até 2 dias úteis de antecedência | Dinamizada por: Ivone Paz Soares

11h00 e 15h00 | Palco Braga é Natal
- Av. Central

NOVO CIRCO “Quando eu era... Ainda sou!”, Malatitsch

Um espetáculo multidisciplinar que celebra o espírito do Natal e a importância das memórias. Através de performances acrobáticas, reflete sobre as tradições, a união entre gerações e a criação de novas histórias, enquanto aborda a solidão daqueles que não tiveram essas experiências. “Quando eu era...ainda sou!” recorda o valor da partilha, do sorriso e do abraço, relembando que todos somos uma grande família.

Duração: 30’ | M3 | *Durante a semana os espetáculos estão reservados prioritariamente para o público escolar.



14h30 e 16h30 | Palácio do Raio OFICINA “**Natal Ponto (.) Por Ponto (.)**”

Esta atividade de Natal Ponto por ponto, propõe aos participantes pintar uma figura do Palácio do Raio, alusiva ao Natal, recorrendo à técnica de pintura, derivada do movimento impressionista do séc. XIX, o Pontilhismo. Esta atividade é uma oportunidade de desenvolver estimular a criatividade e, ao mesmo tempo, celebrar tradições e valores familiares, de maneira divertida e significativa.

Duração: 90' | Público-alvo: M6 | Associações, At'l's e Instituições | N.º máx. de participantes 30 | Inscrição através de formulário previamente disponibilizado.

14h30 | Ludoteca da Estufa - Parque S. João da Ponte JOGOS DE TABULEIRO “**Natal é Família”, Cidade Curiosa**

Nesta sessão, as crianças vão explorar jogos que são perfeitos para a noite de Natal! Preparem-se para momentos de alegria, risadas e muita interação, com jogos que vão querer repetir na noite de Natal!

Duração: 90' | Público-alvo: M6 | Associações, At'l's e Instituições | N.º máx. de participantes 30 | Inscrição através de formulário previamente disponibilizado.

17h30 | Ruas do Centro Histórico ANIMAÇÃO DE RUA “**Circo de Natal” Malatitsch**

19h00 e 21h30 | Forum Braga DANÇA **Bracara Team e o Mundo Encantado**

O “The best of Bracara Team Christmas Show 2023” é um espetáculo de dança repleto de magia do Natal, carregado de emoção, alegria e sonhos. Serão revividos espetáculos inesquecíveis, onde crianças, jovens e adultos poderão desfrutar do espírito da quadra natalícia.

Danças como a dança desportiva (danças de salão a par, solo e em grupo), ballet, danças urbanas, dança contemporânea, jazz funk, hip hop e K-pop estarão em palco.

Bilhete: 10€ | 19h00 - Sessão Kids e 21h30 - Sessão Teen

21h00 | Igreja do Carmo CONCERTO **Orquestra de Cordofones Tradicionais de Braga**

A Orquestra de Cordofones Tradicionais de Braga apresenta um concerto de Natal, onde serão interpretados temas tradicionais tanto do cancionero popular como temas alusivos ao Natal. Um concerto de Natal, com a presença do solista e guitarrista Aires Pinheiro, que apresenta uma obra de Duarte Costa, um dos grandes vultos da guitarra do séc. XX do nosso país.

Organização: Associação Projetarte

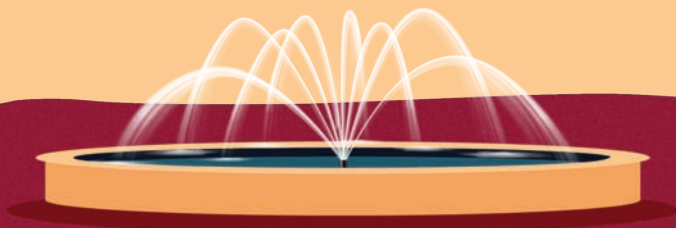

20 dezembro (sexta-feira)

10h00 e 14h30 | Laboratório de Natal
– Av. Central

OFICINA “Pinhole”, PAVAC

Uma oficina onde os participantes vão explorar a propagação linear da luz para formar imagens em uma câmara obscura feita com objetos do quotidiano. Combinando esse fenómeno com a fotossensibilidade do papel fotográfico, obtém-se uma imagem fotográfica única.

Duração: 120' | Público-alvo: Escolar | Nº máx. participantes: 1 turma | Inscrição através de formulário previamente disponibilizado.

10h30 | Ludoteca da Estufa
– Parque S. João da Ponte

JOGOS DE TABULEIRO “Corrida de Natal”, Cidade Curiosa

Preparem-se para uma sessão cheia de adrenalina com jogos de corridas natalícias! As crianças vão participar em várias corridas divertidas, testando as suas habilidades e rapidez. Com espírito competitivo e muitas risadas, será a forma perfeita de abrir as celebrações natalícias!

Duração: 120' | Público-alvo: M6 Associações, Atl's e Instituições | Nº máx. de participantes 30 | Inscrição através de formulário previamente disponibilizado.

10h30 | Biblioteca Lúcio Craveiro da Silva

OFICINA “Experiências malucas com a Cientista Maluca”, Biblioteca Lúcio Craveiro da Silva

Os participantes transformam-se em mini cientistas e realizam experiências científicas com o nosso Cientista Maluco, compreendendo, com a

ajuda da ciência, alguns fenómenos do mundo que nos rodeia. Esta atividade proporcionará momentos de aprendizagem e recreação, numa perspetiva multidisciplinar, que junta teatro e ciência.

Duração: 60' | Público-alvo: 05 aos 12 anos
Nº máx. participantes: 20 alunos | Inscrições através do e-mail seec@blcs.pt até 2 dias úteis de antecedência | Dinamizada por: Projeto Expressar

11h00 e 15h00 | Palco Braga é Natal
– Av. Central

NOVO CIRCO “Quando eu era... Ainda sou!”, Malatitsch

Um espetáculo multidisciplinar que celebra o espírito do Natal e a importância das memórias. Através de performances acrobáticas, reflete sobre as tradições, a união entre gerações e a criação de novas histórias, enquanto aborda a solidão daqueles que não tiveram essas experiências. “Quando eu era...ainda sou!” recorda o valor da partilha, do sorriso e do abraço, lembrando que todos somos uma grande família.

Duração: 30' | M3 | *Durante a semana os espetáculos estão reservados prioritariamente para o público escolar.



14h30 | Ludoteca da Estufa
- Parque S. João da Ponte
JOGOS DE TABULEIRO “Corrida de Natal”, Cidade Curiosa

Preparem-se para uma sessão cheia de adrenalina com jogos de corridas natalícias! As crianças vão participar em várias corridas divertidas, testando as suas habilidades e rapidez. Com espírito competitivo e muitas risadas, será a forma perfeita de abrir as celebrações natalícias!

Duração: 120’ | Público-alvo: M6
Associações, Atl’s e Instituições | N.º máx. de participantes 30 | Inscrição através de formulário previamente disponibilizado.

14h30 | Biblioteca Lúcio Craveiro da Silva
CINEMA “Claquetes Natalícias”, Biblioteca Lúcio Craveiro da Silva

Público-alvo: 06 aos 10 anos | N.º mínimo de 10 pessoas, N.º Máximo 80 | Inscrições através do e-mail seec@blcs.pt até 2 dias úteis de antecedência

14h30 e 16h30 | Palácio do Raio
OFICINA “Natal Ponto (.) Por Ponto (.)”

Esta atividades de Natal Ponto por ponto, propõe aos participantes pintar uma figura do Palácio do Raio, alusiva ao Natal, recorrendo à técnica de pintura, derivada do movimento impressionista do séc. XIX, o Pontilhismo. Esta atividade é uma oportunidade de desenvolver estimular a criatividade e, ao mesmo tempo, celebrar tradições e valores familiares, de maneira divertida e significativa.

Límite de grupo: mínimo de 8 pessoas
Participação sujeita a inscrição: cimmb.praio@scmb Braga.pt

17h30 | Ruas do Centro Histórico
ANIMAÇÃO DE RUA “Circo de Natal” Malatitsch

18h00 | Palco Braga é Natal
- Av. Central
CONCERTO “Cantar Natal”, Coro Allegretus do Centro Social e Cultural de Santo Adrião

Melodias de sempre, servidas pela harmonia do canto polifónico. “Cantar Natal”, um projeto do Coro Allegretus – Centro Cultural e Social de Santo Adrião, sob a direção do maestro Arlindo Ferreira, que promete fazer sobressair a magia do NATAL.

M6 | Direção: Maestro Arlindo Ferreira



19h00 | Salão Medieval da
Reitoria da Universidade do
Minho

CONCERTO “Natal em Harmonia”, Coro Aeternus Cantabile

O concerto Natal em Harmonia integra um conjunto diversificado de temas sacros e tradicionais da época de Natal, para coro e piano. A sonoridade das peças remete para o ambiente festivo, mágico e radiante característico desta época festiva, não obstante a momentos de reflexão e introspeção, revestidos de harmonias ora mais familiares ora renovadas. O Natal é mesmo assim, um período de tradição e de renovação.

VIAGEM DE INVERNO | Programação:
Orquestra Sinfonietta de Braga



21h30 | Palco Braga é Natal
– Av. Central

CONCERTO “Valdeste e Natal Tradicional”, Origem Tradicional

Este concerto engloba os 2 trabalhos mais recentes do grupo Origem Tradicional, banda bracarense, da aldeia de Este S. Mamede, que milita pela renovação e preservação da música tradicional desde 1978.

Valdeste - disco e trabalho que está a ser finalizado e editado, com o apoio do Município de Braga, sobre o Vale onde o rio este nasce, que deu origem à nossa cidade de Braga. Recolhas, História, estórias e novas canções em torno do Rio Este.

Natal Tradicional - um disco já icónico nesta época natalícia, com muitos milhares de escutas nas plataformas digitais e que se define como uma viagem pelas mais belas músicas tradicionais de Natal.

Duração: 60'



21 dezembro (sábado)

10h30 | Mercado Municipal
**CÂNTICOS DE RUA Grupo
Folclórico Divino Salvador de
Tebosa**

10h30 e 15h00 | Ruas do Centro
Histórico

ANIMAÇÃO DE RUA Sr. Sabão

Uma animação de rua deambulante, que recria o imaginário e a memória dos vendedores ambulantes, que usavam a bicicleta como meio de transporte e como local de venda. A mercadoria carrega emoções e surpresas de um mundo onde o sabão é a matéria-prima em constante transformação. Durante a contemplação deste elemento engenhoso apela-se à participação e à interação de todos.



11h00 às 13h00 e 16h00 às 18h00

Ruas do Centro Histórico

ANIMAÇÃO DE RUA “Sonhos de Princesa”, Carrossel Mágico

Era uma vez um mundo mágico e cintilante. Nele habitavam seres luminosos e verdadeiramente únicos. A magia do Natal no mundo da Disney é uma experiência encantadora e inesquecível, onde a imaginação se encontra com o espírito natalício envolvido por um cenário repleto de luzes brilhantes, sorrisos rasgados e personagens icônicas. Que a magia do Natal transforme todos os sonhos em realidade.

É Natal na Terra dos Sonhos!



11h00 | Biblioteca Lúcio Craveiro da Silva

“Um Beijo para o Pai Natal”, Biblioteca Lúcio Craveiro da Silva

Sessão para Pais e Bebés. Exploração de instrumentos com músicas alusivas ao tema e atelier de plástica. Pretende-se desenvolver a socialização, linguagem, motricidade, concentração, interação pais/bebés, vivenciar a magia do Natal, a importância dos livros e dos sonhos.

Público-alvo: 12 aos 48 meses| Inscrições através do e-mail seec@blcs.pt até 2 dias úteis de antecedência | Dinamizada por: Ana Sofia Maia

11h00 | Palco Braga é Natal

– Av. Central

DANÇA “**Bracara Team e o Munto Encantado kids e Teen**”, **Bracara Team**

Os espetáculos “Bracara Team e o Mundo Encantado Kids” e “Bracara Team e o Mundo Encantado Teen” trazem ao palco uma celebração da dança repleta de magia, emoção, alegria e sonhos. Com performances que abrangem uma diversidade de estilos, incluindo dança desportiva, ballet, danças urbanas, dança contemporânea, jazz funk, hip hop e K-pop, ambos os espetáculos prometem encantar o público com a energia e a criatividade de cada participante.

11h00 e 16h30 | Laboratório de Natal

– Av. Central

OFICINA “**Lightpainting**”, **PAVAC**

Nesta oficina, exploram a luz como elemento essencial de todos os processos fotográficos. A técnica consiste em capturar, através de uma fotografia de longa exposição, os traços criados pelo movimento de uma fonte de luz, gerando imagens únicas e dinâmicas.

Duração: 120’ | Público-alvo: Infantojuvenil

Inscrições limitadas ao espaço e feitas por ordem de chegada no dia da ação

12h00 | Largo Barão de S. Martinho

CÂNTICOS DE RUA **Coro Polifónico de Gualtar**

14h30 | Laboratório de Natal

– Av. Central

OFICINA “**Recicla o Natal – O melhor presente para o Planeta**”, **AGERE**

Este Natal, vamos manter a tradição, e vamos reciclar! Cria o teu enfeite de Natal especial, e oferece o melhor presente ao Planeta Terra: sustentabilidade!

Duração: 60’ | Público-alvo: Infantojuvenil

Inscrições limitadas ao espaço e feitas por ordem de chegada no dia da ação



15h00 | Palco Braga é Natal

– Av. Central

DANÇA “Caixas Mágicas”, Braga Dança

Porque o sonho comanda a vida...

No Natal, os sonhos das crianças transformam-se em realidade quando saem de fantásticas caixas mágicas, onde a imaginação não conhece limites. Esta apresentação reúne diversas vivências de diferentes idades e estilos, unidos por uma grande paixão: A Dança.



17h00 | Largo Barão de S. Martinho CÂNTICOS DE RUA **Re-jubilar o Natal**

18h00| Ruas do Centro Histórico PERCUSSÃO **Associação Cultural Bombar't**

A Associação Cultural Bombar't, criada no ano de 2012 a partir do grupo de percussão Bombar't, originária da freguesia de Panóias (Braga) tem desde o seu início como principal atividade a prática da percussão tradicional. Os seus tocadores, semanalmente, recebem formação na área da percussão e espetáculo sendo, posteriormente, esses conhecimentos exibidos nas atuações.

Em todos os espetáculos tenta, através de vários ritmos e músicas, fazer o público experienciar, vibrar e demonstrar que percussão é Cultura e que o tradicional não deve ser esquecido e que deve manter-se vivo.

18h00 | Palco Braga é Natal

– Av. Central

CONCERTO **Feel The Steel** **Brass Band**

Feel The Steel são uma Brass Band nascida na cidade do Porto, em 2017, e destacam-se pela sua formação inovadora, distinta das street bands tradicionais. Com um repertório baseado em covers reinventados e virtuosos, trazem uma sonoridade única que os diferencia no cenário musical.

As excêntricas performances dos Feel The Steel são conhecidas pelo impacto visual e pela energia contagiante dos músicos e pela característica marcante dos instrumentos de sopro. A promessa é de manter o público cativado do início ao fim com interpretações de músicas de artistas como Bruno Mars, Macklemore, Michael Jackson e Maroon 5, e de criar uma atmosfera festiva em cada espetáculo.



19h30 | Palco Braga é Natal

– Av. Central

DANÇA “Os Brinquedos Esquecidos” EFP Danza

No dia de Natal, uma rapariga aborrecida decide desligar-se da tecnologia para redescobrir o significado dos brinquedos da sua infância. Um conto de Natal para crianças e jovens interpretado por alunos do efpdanza.



21h30 | Palco Braga é Natal

– Av. Central

MAGIA “Mundos de Ilusão”, Gustavo Sereno, Gonçalo Gil e David Sousa

“Mundos de Ilusão” é um espetáculo mágico que transporta o público para um universo onde a fantasia e a realidade se entrelaçam. Com a presença dos mágicos Gustavo Sereno, Gonçalo Gil e David Sousa, este espetáculo guia os espectadores por uma jornada fascinante, repleta de mistério e encantamento. Com a participação ativa do público, risadas e surpresas estão garantidas.

Em um clímax impressionante, estes 3 mágicos revelam o verdadeiro poder da magia: a capacidade de nos fazer acreditar e sonhar.

“Mundos de Ilusão” é uma experiência envolvente que promete encantar pessoas de todas as idades, fazendo com que todos saiam com um sorriso e um brilho de magia nos olhos.



22 dezembro (domingo)

10h30 | Largo Barão de S. Martinho
CÂNTICOS DE RUA Grupo de Cantares Origens de Fradelos

11h00, 14h30 e 16h30 | Ruas do Centro Histórico
ANIMAÇÃO DE RUA Moustache Brass Band

11h00 | Palco Braga é Natal
– Av. Central
CINEMA “Divertidamente 2” (VP)
DIVERTIDA-MENTE 2 (INSIDE OUT 2), da Disney*Pixar, regressa à mente da recém adolescente Riley, no momento em que o Quartel General está a passar por uma demolição repentina para dar lugar a algo totalmente inesperado: novas Emoções! A Alegria, Tristeza, Raiva, Medo e Repulsa, que há muito tempo administram uma operação bem-sucedida em todos as áreas, não têm a certeza de como se irão sentir quando a Ansiedade aparecer. E parece que ela não está sozinha. Maya Hawke dá voz na versão original à Ansiedade, ao lado de Amy Poehler como Alegria. O elenco de vozes originais também inclui Lewis Black, Phyllis Smith, Tony Hale, Liza Lapira, Ayo Edebiri, Adèle Exarchopoulos, Paul Walter Hauser, Kensington Tallman, Lilimar, Diane Lane, Kyle MacLachlan, Sumayyah Nuriddin-Green, Grace Lu e Yvette Nicole Brown.

Duração: 96' | M6 | Género: Animação | 2024

11h00 e 14h30 | Laboratório de Natal
– Av. Central
OFICINA “Recicla o Natal – O melhor presente para o Planeta”, AGERE

Este Natal, vamos manter a tradição, e vamos reciclar! Cria o teu enfeite de Natal especial, e oferece o melhor presente ao Planeta Terra: sustentabilidade!

Duração: 60' | Público-alvo: Infantojuvenil
Inscrições limitadas ao espaço e feitas por ordem de chegada no dia da ação

11h00, 14h30 e 15h30 | Ruas do Centro Histórico
ANIMAÇÃO DE RUA “Trenó EZ”, Projeto EZ

João, engenheiro e mecânico ao serviço do Pai Natal vem experimentar o grande trenó para que no grande dia não haja buraco que cause acidentes! Entre rodopios e deslocações super rápidas tudo pode acontecer!

12h00 | Largo Barão de S. Martinho
CÂNTICOS DE RUA Grupo de Reis da ACR Dume



15h00 | Palco Braga é Natal

– Av. Central

CONCERTO “**Será Natal outra vez...**”, **Canto D’Aqui**

É Natal em todo o mundo sempre que nasce um menino... sob o frio do Inverno, mas com o calor da magia que se sente na cidade, o grupo Canto D’Aqui voltará à rua para cantar o Natal! Pelo cair da noite, ao som da doce “Noite Feliz” e sob o olhar das estrelas que indicam o caminho, anunciaremos com “Alegria” o nascimento do Menino Jesus! Numa época de esperança em que a música voltou à cidade, ao som das melodias de Natal que sempre aquecem a alma, convidamos o público a juntar-se a nós para ouvir e cantar também, deixando-se envolver pelo encanto e assim lembrar que será sempre Natal!

15h30 | Largo Barão de S. Martinho

CÂNTICOS DE RUA **Grupo de Cavaquinhos “Bravos da Boa Luz”**

19h00 | Praça da República

46.ª Edição da Corrida de S. Silvestre

A São Silvestre está de regresso à Cidade de Braga em 2024 e conta com uma prova de 10 quilómetros e uma de 5 quilómetros, percorrendo algumas das mais belas e importantes artérias da cidade de Braga.

Não perca a oportunidade de correr numa das S. Silvestres mais antigas de Portugal!

23 dezembro (segunda-feira)

11h00 às 13h00 e 14h30 às 16h30

Mercado Natal – Av. Central

ANIMAÇÃO DE RUA “**Palomo está aqui!**”, **Cia Barré Taldea**

Juan Palomo é uma animação de rua única, que estabelece uma relação próxima e direta com cada pessoa que passa pelo seu espaço, movendo-se na linha tênue entre o cliente e o público. Um lugar onde se pode saborear e comprar as mais deliciosas pipocas, temperadas com uma pitada de circo, muito humor, e o toque certo de sal.



11h00 e 14h30 | Laboratório de Natal

– Av. Central

OFICINA “**Recicla o Natal** – **O melhor presente para o Planeta**”, **AGERE**

Este Natal, vamos manter a tradição, e vamos reciclar! Cria o teu enfeite de Natal especial, e oferece o melhor presente ao Planeta Terra: sustentabilidade!

Duração: 60' | Público-alvo: Infantojuvenil
Inscrições limitadas ao espaço e feitas por ordem de chegada no dia da ação

11h00 | Palco Braga é Natal

– Av. Central

TEATRO “O Relógio”, Grupo de Teatro Planalto

Madalena é uma mulher apressada, sempre em trabalho e nada fã do Natal! Para ela, tudo é um aborrecimento... Mas enquanto procura no seu sótão uma tralha qualquer, ela tropeça num velho relógio de pêndulo, que, magicamente ganha vida e a leva numa viagem pelas suas memórias de infância! Relembrando-se dos seus tempos de criança, Madalena redescobre os sons, as imagens, os toques, os cheiros e os sabores do Natal!

Duração: 40' | M6



15h00 | Palco Braga é Natal

– Av. Central

CINEMA “Gru O Maldispuesto 4” (VP)

Sete anos passados, Gru, o supervilão favorito do mundo, que se tornou agente da Liga Anti-Vilões, regressa para uma nova e excitante era de caos em “Gru - O Maldispuesto 4”, da Illumination.

Após o fenómeno de sucesso de bilheteira do verão de 2022, “Mínimos: A Ascensão de Gru”, que rendeu quase mil milhões de dólares em todo o mundo, o maior franchise global de animação da História inicia agora um novo capítulo com Gru, Lucy, as suas filhas Margo, Edith e Agnes - dando as boas-vindas a um novo membro da família Gru, Gru Jr., que tem fortes intenções de atormentar o seu pai. Gru enfrenta ainda um novo vilão, Maxime Le Mal e a sua namorada Valentina, o quais obrigam a sua família a fugir.

Duração: 95' | M6 | Género: Animação | 2024

18h00 | Palco Braga é Natal

– Av. Central

DANÇA “Magic MDance - Uma História de Natal”, MDance

O espetáculo de dança Magic MDance irá transportar o público para um mundo encantado onde a dança se irá entrelaçar com a ânsia de chegar ao dia mais mágico do ano, o Natal. Envolvidas nesta mística, as bailarinas da MDance dão vida a uma narrativa repleta de alegria, esperança e amor que contam os dias até ao Natal.

As coreografias, inspiradas na magia, no querer e sobretudo no amor, combinam estilos variados, criando uma experiência visual e emocional única. O Magic MDance é um convite para todos quantos acreditarem na força da dança e na magia do Natal!

Duração: 50'

21h30 | Palco Braga é Natal
– Av. Central

CONCERTO DE NATAL “A boy was born”, Orquestra do Distrito de Braga

Um concerto em torno da sublime obra de Benjamin Britten, que é o fio condutor de um conjunto de canções tradicionais desta época. O Coro do Distrito de Braga, acompanhado por um ensemble da Orquestra do Distrito de Braga, levam o público numa viagem por sons que evocam a Paz, a esperança e a alegria da quadra natalícia.

Duração: 65' | Direção Musical:
Maestrina Inês Teixeira



24 dezembro (terça-feira)

10h00 - 12h30 | Avenida Central
Bananeiro da Pequenada

Aquela que até hoje foi uma tradição apenas para os adultos chega agora aos mais pequenos, o “Bananeiro da Pequenada” vai encher o Mercado de Natal. A diversão está garantida.

27 dezembro (sexta-feira)

14h30 | Biblioteca Lúcio Craveiro da Silva

CINEMA “Claquetes Natalícias”, Biblioteca Lúcio Craveiro da Silva

Público-alvo: 06 aos 10 anos | Nrº mínimo de 10 pessoas, Nrº Máximo 80 | Inscrições através do e-mail seec@blcs.pt até 2 dias úteis de antecedência

19h00 | Salão Medieval da Reitoria da Universidade do Minho

CONCERTO “Aura de Inverno”, Quartzo Ensemble

O Quartzo Ensembe, quinteto de sopros composto por Inês Pinto (flauta transversal), Joana Soares (oboé), Edgar Silva (clarinete), Daniel Canas (trompa) e Cândida Nunes (fagote), pretende transportar o público às sonoridades associadas à época natalícia e à inverno. O público terá a oportunidade de ouvir um repertório composto originalmente para outras formações e instrumentos adaptado a esta formação.

VIAGEM DE INVERNO | Programação:
Orquestra Sinfonietta de Braga



31 dezembro (terça-feira)

21h30 | Forum Braga

PASSAGEM DE ANO

23h00 | The Delorean

00h15 | Fernando Daniel

01h30 | Festa RFM Time

**Machine Show com Rodrigo
Gomes e equipa REVENGE**

03h15 | DJ's RFM Rich &
Mendes

A passagem de ano no Fórum Braga promete uma noite cheia de música e diversão para dar as boas-vindas ao novo ano. A programação começa às 21h30 com um WarmUp ao som de um DJ, criando a atmosfera ideal para iniciar as celebrações. Em seguida, sobe ao palco a banda The Delorean, que vai trazer ao público uma experiência nostálgica com hits de várias épocas. A partir das 23h30, o espetáculo continua com o cantor Fernando Daniel, uma das grandes vozes do pop português, que certamente vai aquecer ainda mais o público para a contagem regressiva. Logo após a meia-noite, às 00h45, outro DJ entra em cena com um WarmUp Transition, mantendo o ritmo e a animação para o que vem a seguir. Às 01h15, é hora do RFM Time Machine Show, comandado pelo Rodrigo Gomes e a equipa do Revenge, que vão trazer uma mistura de música e entretenimento com os maiores sucessos de várias épocas.

A festa encerra em grande estilo com os DJ's RFM Rich & Mendes, que assumem o palco a partir das 03h15, garantindo que o ritmo e a energia durem até as primeiras horas do novo ano.

Bilhetes: 3€ (plateia), 5€ (VIP em pé 1º piso), 7€ (bancada sentada) | Bilheteira Solidária a favor do Centro Novais e Sousa. Bilhetes à venda no Forum Braga e em MEO Blueticket



03 janeiro (sexta-feira)

19h00 | Salão Medieval da Reitoria
da Universidade do Minho

CONCERTO “Biscoitos Cantados”,

Luís Pereira e Rita Seara

Uma caixa de biscoitos sortidos foi a inspiração para o conceito deste recital. Qual é o seu preferido? Para saber a resposta há que provar todos e cada um! Com esta introdução propomos a apresentar diversos estilos e idiomas – uma perspetiva diversificada do repertório para voz, no qual o piano entra quase sempre em pé de igualdade e dialogando de várias maneiras com o cantor. Pela beleza da música, pela representação de um poema, ou pela sátira e caricatura, selecionámos algumas canções em língua portuguesa, francesa, alemã, inglesa e italiana. Uma viagem com sabores muito diferentes, e que pretende deixar os espectadores com fome de ouvir mais canções.

Luís Pereira, barítono | Rita Seara, piano

VIAGEM DE INVERNO | Programação:

Orquestra Sinfonietta de Braga



04 janeiro (domingo)

10h30 | Largo Barão de S. Martinho

CÂNTICOS DE RUA **Rancho Folclórico do Catel-Cunha**

21h30 | Forum Braga

CONCERTO ANO NOVO

“Strauss & Friends”, Orquestra Filarmónica de Braga

Celebrando a entrada do Ano Novo ao estilo de Viena a Orquestra Filarmónica de Braga interpreta as Valsas e Polkas dos compositores da família Strauss entre outros grandes compositores, selecionados para fazer entrar no ano de 2025 em ritmo festivo.

Direção Musical: Maestro Filipe Cunha

Duração: 70'



05 janeiro (domingo)

10h30 | Largo Barão de S. Martinho
**CÂNTICOS DE RUA Corpo
Nacional de escutas
– Agrupamento da Sé**

12h00 | Largo Barão de S. Martinho
**CÂNTICOS DE RUA Grupo
de Reis do Patronato Nossa
Senhora da Torre**

08 janeiro (quarta-feira)

21h00 | Forum Braga
BAILADO “O Lago dos Cisnes”
Repleto de romantismo e beleza, O LAGO DOS CISNES é considerada a obra-prima mais espetacular do repertório da dança clássica. Um tema de verdadeira poética romântica, onde o bem triunfa sobre o mal. Uma produção clássica com elementos cenográficos de um realismo incrível, figurinos deslumbrantes, acessórios manufaturados com detalhes sumptuosos e um leque de melodias encantadoras que compõem esta grande obra-prima do bailado clássico. Um elenco de artistas internacionais composto por nove nacionalidades, dão corpo e alma a esta brilhante e irresistível produção clássica. Uma experiência imperdível e memorável. Um espetáculo único que irá perdurar na memória do público.

Maiores de 6 anos | Bilhetes: 1ª Plateia:
28,00€ | 2ª Plateia: 25,00€

09 janeiro (quinta-feira)

21h00 | Forum Braga
BAILADO “O Quebra-Nozes”
O QUEBRA-NOZES apresenta uma narrativa encantadora que desperta o nosso imaginário, remetendo-nos para o reino da fantasia. Um sonho de Natal com bonecos animados, criaturas maléficas e um herói improvável – o príncipe Quebra-Nozes. Uma produção clássica com elementos cenográficos de um realismo incrível, figurinos deslumbrantes, acessórios manufaturados com detalhes sumptuosos e um leque de melodias encantadoras que compõem esta grande obra-prima do bailado clássico. Um elenco de artistas internacionais composto por nove nacionalidades, dão corpo e alma a esta brilhante e irresistível produção clássica. Uma experiência imperdível e memorável. Um espetáculo único que irá perdurar na memória do público.

Maiores de 6 anos | Bilhetes: 1ª Plateia:
28,00€ | 2ª Plateia: 25,00€

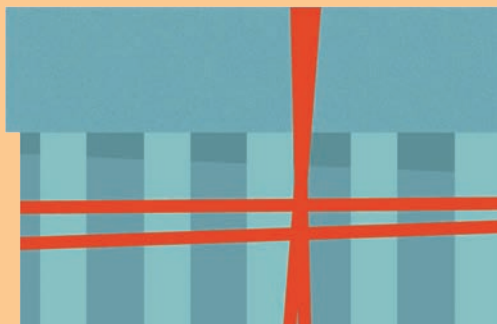

10 janeiro (sexta-feira)

21h30 | Salão Medieval da Reitoria
da Universidade do Minho

CONCERTO Orquestra Sinfonietta de Braga e Miguel Braga Simões (percussão), direção de Henrique Constância

A Orquestra Sinfonietta de Braga, juntamente com o maestro Henrique Constância e o percussionista Miguel Braga Simões, proporcionam uma viagem musical ao Norte da Europa. Através da elegância das melodias de Edward Elgar e da sonoridade melancólica de Jean Sibelius, passando pelo universo atmosférico de Carlos Roqué Alsina, que explora as nuances de vários instrumentos de percussão numa interação cativante com os instrumentos de corda, seremos transportados a vivenciar os sons do Norte.

Miguel Braga Simões, percussão
Henrique Constância, direção

VIAGEM DE INVERNO | Programação:
Orquestra Sinfonietta de Braga



11 janeiro (sábado)

21h00 | Forum Braga

HUMOR “**Salvador Martinha:** **A aura Super Jovem**”

Depois de algumas temporadas dedicadas ao ofício de ator, Salvador Martinha regressa ao Stand-up puro, e sem merdas, para nos contar o que andou a fazer nos últimos 5 anos, desde o seu último solo. Agora com 41 anos, Salvador sente que o tempo passa depressa e que a ampulheta virou. A idade não perdoa e quem paga é a sua aura super jovem.

Maiores de 6 anos | Bilhetes: 1ª Plateia:

28,00€ | 2ª Plateia: 25,00€ | Balcão: 20,00€

12 janeiro
(domingo)

15h00 | Forum Braga

XXXVII Encontro de Grupos de Reis

O Encontro de Grupos de Reis celebra este ano a sua 37ª edição onde se renova uma tradição que remonta a tempos passados e que tem como objetivo preservar e valorizar os costumes, a cultura e a identidade local, num espírito de valorização deste legado. Acompanhados de instrumentos tradicionais, os cantares de janeiras e Boas Festas aludem à harmonia comunitária, com votos de prosperidade e felicidade para o Ano Novo.



Braga é mais... NATAL



BIBLIOTECA LÚCIO CRAVEIRO DA SILVA

5, 12 e 19 de dezembro | 10h30

HORA DO CONTO “A Magia do era uma vez... no Natal”, Ivone Paz Soares

Duração: 40' | Público-alvo: 03 aos 13 anos | N.º máx. participantes: 1 turma | Inscrições através do e-mail seec@blcs.pt até 2 dias úteis de antecedência

6 de dezembro | 10h00

“A Magia dos sentidos e das palavras cantadas... no Natal”, Maestro Félix Alonso e Ricardo Fernandes

Desenvolvimento da linguagem, da perceção, da coordenação motora através de ritmos diversos, danças, histórias cantadas e jogos musicais.

Público-alvo: 04 aos 10 anos | N.º máx. participantes: 1 turma | Inscrições através do e-mail seec@blcs.pt até 2 dias úteis de antecedência

11 de dezembro | 10h00

HORA DO CONTO “Ninho de Histórias no Natal”, Isolina Silva

O Natal é um ninho de emoções quentinhas e doces como um cobertor que protege do frio! Vem conhecer uma história de Natal que é tão quentinha como um ninho!

Duração: 60' | Público-alvo: 05 aos 10 anos | N.º máx. participantes: 1 turma | Inscrições através do e-mail seec@blcs.pt até 2 dias úteis de antecedência

18 de dezembro | 10h00

HORA DO CONTO “Pequenos Cidadãos: que direitos?”, Maria Manuel Marques

És uma criança do mundo e podes fazer coisas incríveis, mas sabes quais são os teus direitos? Os teus direitos dizem respeito àquilo que podes fazer e ao que as pessoas que são responsáveis por ti devem fazer para que sejas feliz, saudável e te sintas seguro. Mas, não tens só direitos! Tens também responsabilidades para com as outras crianças e para com os adultos. Convidamos-te a descobrir os teus direitos e deveres para viveres feliz e seguro através de histórias fantásticas de crianças tão incríveis como tu!

Esta hora do conto pretende trabalhar a literacia da cidadania e os direitos das crianças, no sentido da construção de uma cidadania responsável e ativa.

Duração: 90' | Público-alvo: 08 aos 12 anos | N.º máx. participantes: 1 turma | Inscrições através do e-mail seec@blcs.pt até 2 dias úteis de antecedência

20 de dezembro | 10h30

OFICINA “Experiências malucas com a Cientista Maluca”, Projeto Expressar

Os participantes transformam-se em mini cientistas e realizam experiências científicas com o nosso Cientista Maluco, compreendendo, com a ajuda da ciência, alguns fenómenos do mundo que nos rodeia. Esta atividade proporcionará momentos de aprendizagem e recreação, numa perspetiva multidisciplinar, que junta teatro e ciência.

Duração: 60' | Público-alvo: 05 aos 12 anos | Nº máx. participantes: 20 alunos | Inscrições através do e-mail seec@blcs.pt até 2 dias úteis de antecedência

20 e 27 de dezembro | 14h30

CINEMA “Claquetes Natalícias”, Biblioteca Lúcio Craveiro da Silva

Público-alvo: 06 aos 10 anos | Nrº mínimo de 10 pessoas, Nrº Máximo 80 | Inscrições através do e-mail seec@blcs.pt até 2 dias úteis de antecedência

21 de dezembro | 11h00

“Um Beijo para o Pai Natal”, Biblioteca Lúcio Craveiro da Silva

Sessão para Pais e Bebés. Exploração de instrumentos com músicas alusivas ao tema e atelier de plástica.

Pretende-se desenvolver a socialização, linguagem, motricidade, concentração, interação pais/bebés, vivenciar a magia do Natal, a importância dos livros e dos sonhos.

Público-alvo: 12 aos 48 meses | Inscrições através do e-mail seec@blcs.pt até 2 dias úteis de antecedência

CIMMB - PALÁCIO DO RAIÓ

6 de dezembro | 21h30 | Igreja do Hospital de S. Marcos

CONCERTO NATAL Santa Casa da Misericórdia de Braga

O concerto conta com a participação do Coro da Santa Casa da Misericórdia de Braga.

Grupo Mínio de 8 pessoas | Participação sujeita a inscrição: cimmb.praio@scmb Braga.pt

FORUM BRAGA

29 de novembro a 05 de janeiro

CIRCO DE NATAL Ruben Circus - Latino

O Ruben Circus está de volta ao Forum Braga de 29 de novembro a 5 de janeiro.

A arte circense juntamente com o ritmo latino.

Mais informação em <https://www.forumb Braga.com>



1 de dezembro | 10h00 às 13h00 e 15h00 às 18h00

Lemon Kids Party

O LEMON KIDS PARTY é um evento indoor, destinado a toda a família, desde os mais pequenos aos mais crescidos. Neste evento repleto de animação vão estar espalhados pelo recinto várias animações, insufláveis com pistas gigantes, matraquilhos humanos, escorregas insufláveis a “Varredora Mecânica”, uma piscina de bolas e ainda trampolins, pista de karts a pedal e muito mais! O Lemon Kids Party tem ainda um espaço de videojogos para jogar em equipa, a pares ou sozinho, e a melhor discoteca de sempre com anfitriã DJ DIVA da LOL Surprise e outras músicas ao som do nosso DJ, com as melhores coreografias do momento!

Para além destas activações os mais pequenos vão ainda poder vibrar com as actuações musicais da BLUEY, PORQUINHA PEPPA, MASHA E O URSO e MIRACULOUS, as suas personagens das séries animadas preferidas!

Bilhetes: €12,90 (Entrada gratuita para crianças entre os 0 e os 24 meses)

06 e 07 de dezembro | 17h00 (bilhetes VIP) e 17h15 (restantes bilhetes)

Festival Authentica

O Festival Authentica está de volta ao Forum Braga! Nos dias 6 e 7 de dezembro, todos os caminhos vão dar ao Forum Braga para o maior festival de música de inverno em Portugal. O Festival Authentica está de volta com uma 3ª edição muito especial, para terminar o ano em grande, com artistas de diferentes géneros musicais, do Pop ao Hip-Hop, do Rock à Eletrónica, divididos em dois palcos.

Maiores de 6 anos | Bilhete diário: 49€ a 150€ | Pack dois dias: 83€ a 280€

13 de dezembro | 22h00

ESPETÁCULO Para Sempre Marco

Para Sempre Marco é uma homenagem a um dos maiores ícones da música portuguesa: Marco Paulo. O espetáculo que celebra a carreira inigualável do artista passará pelo FORUM BRAGA no dia 13 dezembro.

A ideia de revisitar o repertório de Marco Paulo partiu de Tiago Pais Días (Amor Electro), que assume a direção musical de Para Sempre Marco, e a quem se juntaram Ricardo Vasconcelos (Amor Electro), Vasco Duarte (Homens da Luta), Jéssica Cipriano (Ex-The Voice) e Andrea Verdugo (Ex-The Voice). Juntos, cientes do quão marcantes são as melodias de Marco Paulo, inclusivamente, nas gerações mais novas, de forma apaixonada, esta equipa talentosa dá vida a Para Sempre Marco.

Bilhete: 1ª Plateia Central 30€ | 1ª Plateia Lateral 25€ | 2ª Plateia Central 22€ | 2ª Plateia Lateral 18€

14 de dezembro | 21h30

COMÉDIA Despedida de Casados

Despedida de Casados' é o nome do espetáculo escrito por Luís Filipe Borges, e com encenação de Ricardo Castro. Kapinha e Mafalda Teixeira pisam o palco do Grande Auditório do Forum Braga, dia 14 de dezembro, pelas 21h30.

Bilhete diário: 1ª Plateia Central 18€ | 1ª Plateia Lateral 16€ | 2ª Plateia Central 15€ | 2ª Plateia Lateral 14€

15 de dezembro | 15h00

MUSICAL Rudolfo e as renas do Pai Natal

Depois de muito tempo paradas o Pai Natal acha que este ano as suas Renas não o vão conseguir ajudar na distribuição dos presentes. RUDOLFO, o líder da sua equipa de Renas decide provar ao pai natal que ainda estão capazes. Começa assim a missão de salvar o Natal! O que ele não sabe é que RUFINA quer roubar o seu lugar. Será que Rudolfo vai conseguir salvar o Natal?

Bilhete: 1ª Plateia Central 16€ | 1ª Plateia Lateral 15€ | 2ª Plateia Central 15€ | 2ª Plateia Lateral 13€

18 de dezembro | 21h00

CONCERTO Conservatório Bomfim

It's Christmas! Com centenas de jovens músicos em palco, a Orquestra Académica Bomfim e o Coro Bomfim apresentam "It's Christmas!" - um concerto de Natal, repleto de músicas que evocam a esperança, amor, alegria e paz, celebrando a luz celeste que ilumina o nosso mundo.

Duração: 60' | M6

19 de dezembro | 19h00 e 21h30

DANÇA Bracara Team e o Mundo Encantado

O "The best of Bracara Team Christmas Show 2023" é um espetáculo de dança repleto da magia do Natal, carregado de emoção, alegria e sonhos. Serão revividos espetáculos inesquecíveis, onde crianças, jovens e adultos poderão desfrutar do espírito da quadra natalícia.

Danças como a dança desportiva (danças de salão a par, solo e em grupo), ballet, danças urbanas, dança contemporânea, jazz funk, hip hop e K-pop estarão em palco.

Bilhete: 10€ | 19h00 - Sessão Kids e 21h30 - Sessão Teen

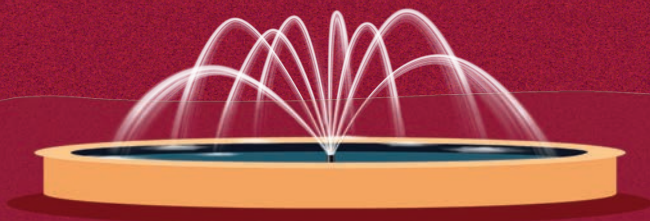



21h30 | Forum Braga

PASSAGEM DE ANO

23h00 | The Delorean

00h15 | Fernando Daniel

01h30 | Festa RFM Time Machine Show com Rodrigo Gomes e equipa REVENGE

03h15 | DJ's RFM Rich & Mendes

A passagem de ano no Fórum Braga promete uma noite cheia de música e diversão para dar as boas-vindas ao novo ano. A programação começa às 21h30 com um WarmUp ao som de um DJ, criando a atmosfera ideal para iniciar as celebrações. Em seguida, sobe ao palco a banda The Delorean, que vai trazer ao público uma experiência nostálgica com hits de várias épocas. A partir das 23h30, o espetáculo continua com o cantor Fernando Daniel, uma das grandes vozes do pop português, que certamente vai aquecer ainda mais o público para a contagem regressiva. Logo após a meia-noite, às 00h45, outro DJ entra em cena com um WarmUp Transition, mantendo o ritmo e a animação para o que vem a seguir. Às 01h15, é hora do RFM Time Machine Show, comandado pelo Rodrigo Gomes e a equipa do Revenge, que vão trazer uma mistura de música e entretenimento com os maiores sucessos de várias épocas. A festa encerra em grande estilo com os DJ's RFM Rich & Mendes, que assumem o palco a partir das 03h15, garantindo que o ritmo e a energia durem até as primeiras horas do novo ano.

Bilhetes: 3€ (plateia), 5€ (VIP em pé 1º piso), 7€ (bancada sentada) | Bilheteira Solidária a favor do Centro Novais e Sousa. Bilhetes à venda no Forum Braga e em MEO Blueticket

04 de janeiro | 21h30

CONCERTO DE ANO NOVO “Strauss & Friends”, pela Orquestra Filarmónica de Braga

Celebrando a entrada do Ano Novo ao estilo de Viena a Orquestra Filarmónica de Braga interpreta as Valsas e Polkas dos compositores da família Strauss entre outros grandes compositores, selecionados para fazer entrar no ano de 2024 em ritmo festivo.

Direção Musical: Maestro Filipe Cunha

8 de janeiro | 21h00

BAILADO “O Lago dos Cisnes”

Repleto de romantismo e beleza, O LAGO DOS CISNES é considerada a obra-prima mais espetacular do repertório da dança clássica. Um tema de verdadeira poética romântica, onde o bem triunfa sobre o mal.

Uma produção clássica com elementos cenográficos de um realismo incrível, figurinos deslumbrantes, acessórios manufaturados com detalhes sumptuosos e um leque de melodias encantadoras que compõem esta grande obra-prima do bailado clássico. Um elenco de artistas internacionais composto por nove nacionalidades, dão corpo e alma a esta brilhante e irresistível produção clássica. Uma experiência imperdível e memorável. Um espetáculo único que irá perdurar na memória do público.

Maiores de 6 anos | Bilhetes: 1ª Plateia: 28,00€ | 2ª Plateia: 25,00€

9 de janeiro | 21h00

BAILADO “O Quebra-Nozes”

O QUEBRA-NOZES apresenta uma narrativa encantadora que desperta o nosso imaginário, remetendo-nos para o reino da fantasia. Um sonho de Natal com bonecos animados, criaturas maléficas e um herói improvável – o príncipe Quebra-Nozes. Uma produção clássica com elementos cenográficos de um realismo incrível, figurinos deslumbrantes, acessórios manufaturados com detalhes sumptuosos e um leque de melodias encantadoras que compõem esta grande obra-prima do bailado clássico. Um elenco de artistas internacionais composto por nove nacionalidades, dão corpo e alma a esta brilhante e irresistível produção clássica. Uma experiência imperdível e memorável. Um espetáculo único que irá perdurar na memória do público.

Maiores de 6 anos | Bilhetes: 1ª Plateia: 28,00€ | 2ª Plateia: 25,00€

9 de janeiro | 21h00

HUMOR “Salvador Martinha: A aura super jovem”

Depois de algumas temporadas dedicadas ao ofício de ator, Salvador Martinha regressa ao Stand-up puro, e sem merdas, para nos contar o que andou a fazer nos últimos 5 anos, desde o seu último solo. Agora com 41 anos, Salvador sente que o tempo passa depressa e que a ampulheta virou. A idade não perdoa e quem paga é a sua aura super jovem.

Maiores de 6 anos | Bilhetes: 1ª Plateia: 28,00€ | 2ª Plateia: 25,00€ | Balcão: 20,00€

12 de janeiro | 15h00

XXXVII Encontro de Grupos de Reis

O Encontro de Grupos de Reis celebra este ano a sua 37ª edição onde se renova uma tradição que remonta a tempos passados e que tem como objetivo preservar e valorizar os costumes, a cultura e a identidade local, num espírito de valorização deste legado. Acompanhados de instrumentos tradicionais, os cantares de janeiras e Boas Festas aludem à harmonia comunitária, com votos de prosperidade e felicidade para o Ano Novo.





19 de dezembro | 10h30 às 12h30
e 14h30 às 17h00

20 de dezembro | 14h30 às 17h00

WORKSHOP Introdução à Realidade Aumentada (AR) com Artive, Circuito

Neste workshop, os mais novos terão um primeiro contacto com a Realidade Aumentada (AR) e de que forma pode ser usada para criar arte. Serão desenvolvidas obras 2D em papel através de desenhos ou recortes, transformadas depois em peças de arte virtual.

Utilizando a aplicação gratuita Artive, os participantes irão criar vídeos curtos e dar vida e movimento às suas criações.

Bilhetes: €12

GNRATION

14 de dezembro | 18h00

CONCERTO Indignu & Convidados

Cinco discos, centenas de concertos e vinte anos depois, indignu continua com a mira bem apontada ao futuro. Nascidos em 2004, em Barcelos, completam este ano duas décadas de história e preparam-se para celebrar da melhor forma: com uma digressão muito especial, acompanhados por Manel Cruz (Ornatos Violeta e Pluto) e Ana Deus (Três Tristes Tigres).

Bilhetes: €12 (6€ com cartão Quadrilátero)

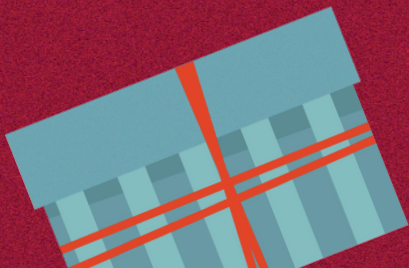



Dezembro

Visitas Orientadas às Exposições do gnration

O que sabes sobre a relação entre ciência, arte e tecnologia? O Circuito – Serviço Educativo Braga Media Arts convida-te a visitar exposições e a descobrir o universo de infinitas possibilidades das Media Arts. Ao longo do ano, as galerias zero e um do gnration acolhem diversas instalações e exposições de artistas nacionais e internacionais, que apresentam trabalhos artísticos originais e em diferentes formatos, desde sonoros, visuais e interativos.

Sessões para Escolas | Marcação através do e-mail: circuito@bragamediaarts.com

LUDOTECA DA ESTUFA – PARQUE S. JOÃO DA PONTE

18 dez | 10h30

JOGOS DE TABULEIRO

“O Mistério dos presentes perdidos”, Cidade Curiosa

Duração: 120' | Público-alvo: ATL's, Associações e Instituições| N.º máx. participantes: 30 | *As inscrições são através de um formulário previamente fornecido.

18 dez | 14h30

JOGOS DE TABULEIRO

“Assalto à Gruta dos Elfos”, Cidade Curiosa

Duração: 120' | Público-alvo: ATL's, Associações e Instituições| N.º máx. participantes: 30 | *As inscrições são através de um formulário previamente fornecido.





19 dez | 10h30 e 14h30

JOGOS DE TABULEIRO “Natal é Família”, Cidade Curiosa

Duração: 120' | Público-alvo: ATL's, Associações e Instituições | Nº máx. participantes: 30

*As inscrições são através de um formulário previamente fornecido.

20 dez | 10h30 e 14h30

JOGOS DE TABULEIRO “Corrida de Natal”, Cidade Curiosa

Duração: 120' | Público-alvo: ATL's, Associações e Instituições | Nº máx. participantes: 30

*As inscrições são através de um formulário previamente fornecido.

MESA NA PRAÇA | MERCADO MUNICIPAL

6 de dezembro | 19h00 às 23h30

7 de dezembro | 09h00 às 23h30

8 de dezembro | 09h00 às 22h30

“MERCADO DE NATAL NA PRAÇA”

Mercado de Natal de comida, artesanato e decoração no 1º Piso da Mesa na Praça com a participação de artesãos e produtores locais.

10 de dezembro | 10h00

HORA DO CONTO “Mari Popó e suas peripécias...O Macaco Rabugento: Oh não, é Natal”, Mari Popó

Na selva, é época de Natal e reina em todos os animais o espírito natalício! Todos, todos, não! Há um certo macaco - o Quim Panzé - que é tão mal-humorado que deseja a todos “Um rabugento Natal!”. A Mari Popó vai apresentar-to. Vens conhecê-lo?

Duração: 50' | Público-alvo: 03 aos 10 anos | Inscrições através do e-mail seec@blcs.pt até 2 dias úteis de antecedência | Programação: Biblioteca Lúcio Craveiro da Silva



MUSEU DOS BISCAINHOS

7 e 14 de dezembro | 10h30

Um Natal Real | Oficina Natalícia

No âmbito da quadra natalícia o Museu dos Biscainhos promove duas oficinas de Natal, onde os participantes vão poder aprender a fazer ornamentos, como feitos no século XIX, com materiais sustentáveis, enquanto aprendem sobre a história da árvore de Natal que foi introduzida na cultura portuguesa pela Família Real, neste período.

Público-alvo: Famílias (adulto + crianças dos 5 aos 12 anos | N.º máx. De participantes: 10 pessoas | Preço: 2 euros/pessoa | Inscrições através do email se.mbiscainhos@museusemonumentos.pt até ao dia 5 de dezembro às 17h30



MUSEU PIO XII

3 a 31 de dezembro | 10h00 às 12h30 e 14h00 às 18h00

A Iconografia da Natividade

Através de um caso de estudo in loco, iremos compreender a narrativa do Nascimento de Jesus, por um lado, através da compreensão dos relatos presentes nos Evangelhos de Lucas e Mateus, e por outro, no modo em como a arte se expande e interpreta os escritos.

Dias de funcionamento: terça a sábado | Inscrição email: info@museupioxii.pt e telefone: 253200130

3 a 31 de dezembro | 10h00 às 12h30 e 14h00 às 18h00

Onde tudo começou: O Presépio de Francisco

O conto centrar-se-á na mais bela história da humanidade, que começa em Greccio com o jovem Francisco, o inventor do primeiro Presépio.

Dias de funcionamento: terça a sábado | Inscrição email: info@museupioxii.pt e telefone: 253200130

POSTO DE TURISMO

Até 04 janeiro | 10h30

“Árvore dos Sonhos de Natal”

O Município de Braga dará continuidade à iniciativa “Árvore dos sonhos de Natal”, iniciativa solidária que consta da criação de uma árvore de Natal diferente, onde serão colocados os cartões individuais com os sonhos e/ou desejos das crianças e/ou jovens de instituições particulares de solidariedade social do nosso concelho. Para realizar os sonhos, basta recolher um cartão (desejo) da árvore e entregar o presente, com o respetivo cartão, no Posto de Turismo até ao dia 4 de janeiro de 2024.



dezembro até 06 de janeiro | 10h30

EXPOSIÇÃO “Eco Natal”

Este concurso tem como objetivo estimular a imaginação e a criatividade de crianças e jovens em idade escolar, visando passar a mensagem dos 3 R, para eles e toda a comunidade que vê depois os trabalhos expostos.

THEATRO CIRCO

13 de dezembro | 21h30

CONCERTO “The Gavin Bryars Ensemble”, Escola Profissional de Música de Espinho e do Conservatório Calouste Gulbenkian de Braga

A obra diversificada de Gavin Bryars inclui óperas como Dr. Ox's Experiment e Medea, juntamente com numerosos trabalhos vocais e espetáculos de dança como Biped com Merce Cunningham. À frente do seu grupo, Bryars continua a inovar e a colaborar entre disciplinas, desde artistas visuais como Juan Muñoz e Robert Wilson a atuações corais vencedoras de um Grammy com The Crossing. Para esta estreia no Teatro Circo, inserido no ciclo Contraponto, estarão a acompanhá-lo músicos da Escola Profissional de Música de Espinho e do Conservatório Calouste Gulbenkian de Braga.

SALA PRINCIPAL | Bilhetes: €15 (7,5€ com cartão Quadrilátero)

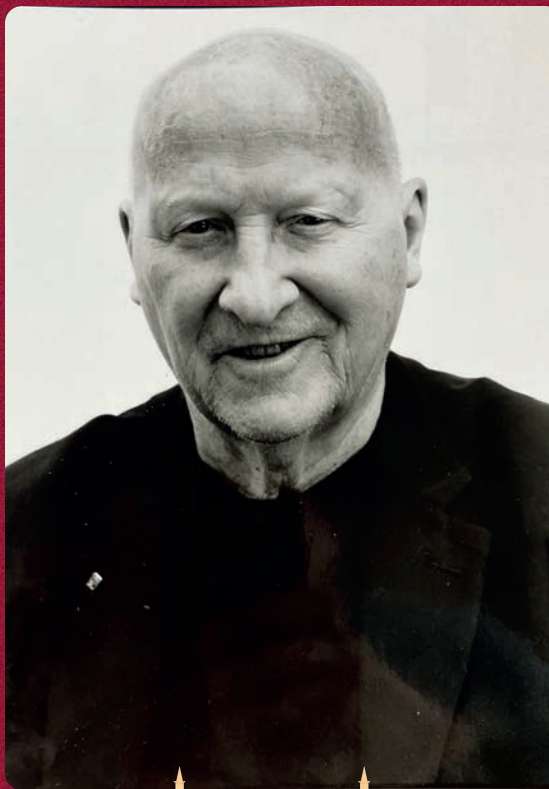



14 de dezembro | 11h00, 15h00 e 17h00

ESPETÁCULO “As perguntas da menina do Ó”, Adriana Campos e Ana Lúcia Figueiredo

A Menina do Ó tem um grande romance na cabeça. Anda à procura da primeira pergunta de todos os tempos e perde-se, quase todos os dias, nos seus pensamentos, como se fossem mapas ou constelações que nos deixam mais perto do sentido. Esta é uma oficina de brincar ao pensar, sem ideias feitas ou respostas prontas, para pessoas cheias de porquês. Podemos ter uma primeira pergunta nova todos os dias?

SALÃO NOBRE | Bilhetes: 2,5€

TUB NATAL

CONCURSO Postal Natal TUB

Na época de NATAL, os TUB organizam o concurso “Postal de Natal”, uma iniciativa alusiva à importância do transporte público nesta altura do ano.

Destinatários: crianças e Jovens dos 5 aos 15 anos de idade (inclusive). | Mais informações e regulamento em tub.pt.

TUB NATAL - BILHETE 1€ (ida e volta)

Esta ação pretende fomentar uma maior dinamização económica do comércio do centro da cidade e ao mesmo tempo promover a mobilidade urbana sustentável. Convidamos todos os cidadãos a deixarem os seus carros em casa ou em parques periféricos, viajando de forma cómoda e segura para o centro da cidade.

01 de dezembro | Inauguração Luzes de Natal

14 de dezembro | Bolo Rei Gigante

15 de dezembro | Parada de Natal

22 de dezembro | Corrida de S. Silvestre

24 de dezembro | Bananeiro da Pequenada

31 de dezembro | Passagem de Ano

Informações consulte www.tub.pt



ZET GALLERY

25 de outubro de 2024 a 18 de janeiro de 2025 | 2º a sáb. Das 14h00 às 19h00

EXPOSIÇÃO “**SELF-PORTRAIT OF NOWHERE**”, Miguel Rio Branco

Miguel Rio Branco (BR, 1946) é um dos mais relevantes nomes das artes visuais do Brasil, sendo global o reconhecimento da sua obra. A sua produção partes das possibilidades da fotografia e, ao longo do seu percurso, o registo procura uma desconstrução daquilo que é uma visão mais convencional da imagem, para um registo fugaz e de forma tensão e dimensão autobiográfica. Nesta que será uma das maiores exposições já realizadas em Portugal, o artista apresenta obras de três séries: “Maciel”, produzida 2 em 1979 numa zona de prostituição com o mesmo nome, no Pelourinho, em Salvador da Bahia; “Academia de Boxe Santa Rosa”, de 1993, feita numa academia de boxe, em Santa Teresa, Rio de Janeiro, nas proximidades do local em que o artista morava na época; e “Out of Nowhere”, que se trata de instalação de caráter mais biográfico, criada para a 5ª Bienal de La Habana (1994), e que tem percorrido o mundo. A abordagem curatorial procurará evidenciar a evolução na linguagem do artista, adotando uma perspectiva de intimidade e de confronto com o conforto do espectador.



LABORATÓRIOS DE NATAL | AV. CENTRAL

01 a 24 de dezembro

Um espaço dedicado à criatividade, com jogos e diferentes oficinas inspiradas no espírito natalício, onde os participantes podem explorar técnicas, cores, formas e texturas. Num ambiente acolhedor, esta é uma oportunidade para despertar a imaginação e celebrar o Natal através da experimentação de variadas artes plásticas.

Horário: Segundas a quintas: 10h00 às 19h00 | Sextas e Sábados: 10h00 às 23h00
Domingos: 10h00 às 20h00 | 22 de dezembro: 10h00 às 18h00 | 24 de dezembro: 10h00 às 14h00

01, 08 e 15 dez | 14h00 às 16h30

07 dez | 14h00 às 15h30

14 dez | 14h00 às 16h00

22 e 23 dez | 16h00 às 17h00

PINTURAS FACIAIS

Vamos colorir o Natal com muita criatividade e diversão! Aqui as crianças podem escolher diferentes personagens do Natal, como renas, duendes, bonecos de neve e muito mais.

Público-alvo: Infantojuvenil | Inscrições limitadas ao espaço e feitas por ordem de chegada no dia da ação

01, 07, 08, 15 e 24 dez | 10h00 às 12h30

03 dez | 14h00 às 16h30

OFICINAS DE NATAL

Nesta oficina de artes plásticas as crianças podem explorar materiais e a sua criatividade construindo enfeites de Natal, pequenos presentes, utilizando materiais sustentáveis e técnicas simples.

Público-alvo: Infantojuvenil | Inscrições limitadas ao espaço e feitas por ordem de chegada no dia da ação



Segunda a Sexta | 17h00 às 19h00

Sábados | 18h00 às 19h00

Domingos | 17h00 às 20h00

22 dez | 17h00 às 18h00

CARTAS AO PAI NATAL

Os CTT em parceria com o Município de Braga preparam um local especial, para que as crianças escrevam uma carta ao Pai Natal, ajudando a manter o sonho do Natal bem vivo. Todas as cartas serão respondidas, mas é importante que sejam colocadas no marco do correio do “Braga é Natal” e tenham uma morada do remetente para que o Pai Natal dos CTT saiba para onde enviar a resposta. Estas são as únicas cartas que podem circular sem selo. A iniciativa estimula o gosto pela escrita e pela troca de correspondência, alimenta a magia natalícia e mantém viva esta importante tradição.

Público-alvo: Infantojuvenil | Inscrições limitadas ao espaço e feitas por ordem de chegada no dia da ação

02 dez | 10h30

JOGOS DE TABULEIRO “Natal na Ilha de Catan”, Cidade Curiosa

Duração: 90' | Público-alvo: Escolar | N.º máx. participantes: 1 turma | *Durante a semana as oficinas estão reservadas prioritariamente para o público escolar.

02 dez | 14h30

JOGOS DE TABULEIRO “Renas Jogonas”, Cidade Curiosa

Duração: 90' | Público-alvo: Escolar | N.º máx. participantes: 1 turma | *Durante a semana as oficinas estão reservadas prioritariamente para o público escolar.

03 dez | 10h00

OFICINA “Recorta as tuas histórias...de Natal”, Biblioteca Lúcio Craveiro da Silva

Duração: 90' | Público-alvo: Escolar | N.º máx. participantes: 1 turma | Inscrição através de formulário previamente disponibilizado. | *Durante a semana as oficinas estão reservadas prioritariamente para o público escolar.

04 dez | 10h30

JOGOS DE TABULEIRO “Pequeno-almoço dos Elfos”, Cidade Curiosa

Duração: 90' | Público-alvo: Escolar | N.º máx. participantes: 1 turma | *Durante a semana as oficinas estão reservadas prioritariamente para o público escolar.

04 dez | 14h30

JOGOS DE TABULEIRO “Brincadeiras de Natal”, Cidade Curiosa

Duração: 90' | Público-alvo: Escolar | N.º máx. participantes: 1 turma | *Durante a semana as oficinas estão reservadas prioritariamente para o público escolar.

05 dez | 10h30

JOGOS DE TABULEIRO “Festa de jogos natalícia”, Cidade Curiosa

Duração: 90' | Público-alvo: Escolar | Nº máx. participantes: 1 turma | *Durante a semana as oficinas estão reservadas prioritariamente para o público escolar.

05 dez | 14h30

JOGOS DE TABULEIRO “O Pai Natal também joga”, Cidade Curiosa

Duração: 90' | Público-alvo: Escolar | Nº máx. participantes: 1 turma | *Durante a semana as oficinas estão reservadas prioritariamente para o público escolar

06 dez | 10h30

JOGOS DE TABULEIRO “Natal a jogar!”, Cidade Curiosa

Duração: 90' | Público-alvo: Escolar | Nº máx. participantes: 1 turma | *Durante a semana as oficinas estão reservadas prioritariamente para o público escolar.

06 dez | 14h30

JOGOS DE TABULEIRO “Amizade com Patas e Bigodes”, Cidade Curiosa

Duração: 90' | Público-alvo: Escolar | Nº máx. participantes: 1 turma | *Durante a semana as oficinas estão reservadas prioritariamente para o público escolar

07 dez | 16h00

OFICINA “Camisolas Natalícias em Família”, Biblioteca Lúcio Craveiro da Silva

Duração: 90' | Público-alvo: 1 aos 100 anos | Inscrições limitadas ao espaço e feitas por ordem de chegada no dia da ação

09 e 16 dez | 10h00 e 14h30

OFICINA “As cores do branco”, PAVAC

Duração: 120' | Público-alvo: Escolar | Nº máx. participantes: 1 turma | *Durante a semana as oficinas estão reservadas prioritariamente para o público escolar.

10 e 17 dez | 10h00 e 14h30

OFICINA “Câmara Obscura”, PAVAC

Duração: 120' | Público-alvo: Escolar | Nº máx. participantes: 1 turma | *Durante a semana as oficinas estão reservadas prioritariamente para o público escolar.

11 e 18 dez | 10h00 e 14h30

OFICINA “Fotogramas, lumenprint, quimiogramas”, PAVAC

Duração: 120' | Público-alvo: Escolar | Nº máx. participantes: 1 turma | *Durante a semana as oficinas estão reservadas prioritariamente para o público escolar.

12 e 19 dez | 10h00 e 14h30

OFICINA “Cianotipia”, PAVAC

Duração: 120' | Público-alvo: Escolar | Nº máx. participantes: 1 turma | *Durante a semana as oficinas estão reservadas prioritariamente para o público escolar.

13 e 20 dez | 10h00 e 14h30

OFICINA “Pinhole”, PAVAC

Duração: 120' | Público-alvo: Escolar | Nº máx. participantes: 1 turma | *Durante a semana as oficinas estão reservadas prioritariamente para o público escolar.

14 e 21 dez | 11h00 e 16h30

OFICINA “Lightpainting”, PAVAC

Duração: 120' | Público-alvo: Infantojuvenil | Inscrições limitadas ao espaço e feitas por ordem de chegada no dia da ação

21 dez | 14h30

22 e 23 dez | 11h00 e 14h30

OFICINA “Recicla o Natal – o melhor presente para o Planeta!”, AGERE

Este Natal, vamos manter a tradição, e vamos reciclar! Cria o teu enfeite de Natal especial, e oferece o melhor presente ao Planeta Terra: sustentabilidade!

Duração: 60' | Público-alvo: Infantojuvenil | Inscrições limitadas ao espaço e feitas por ordem de chegada no dia da ação

Sextas e sábados | 19h00 às 22h30

24 dez das 12h30 às 14h00

LudoLab de Natal

No LudoLab de Natal podem criar as suas próprias experiências através de jogos lúdicos! Disponibilizamos jogos de tabuleiro de acesso livre para todos, que rechearão as mesas do Laboratório de Natal, de jogos de tabuleiro clássicos e modernos, onde crianças, adultos e seniores poderão explorar juntos cada partida. Entre risos e desafios, a alegria do Natal espalha-se em cada jogada, transformando o LudoLab no espaço perfeito para momentos lúdicos e inesquecíveis.

Público-alvo: geral | Inscrições limitadas ao espaço e feitas por ordem de chegada no dia da ação

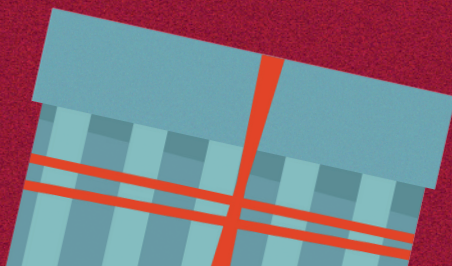

PISTA DE GELO | LARGO DO PÓPULO

30 de novembro a 05 de janeiro

A magia do inverno chega a Braga com a abertura da Pista de Gelo, no Largo do Pópulo, de 30 de novembro a 5 de janeiro. Traga a sua família e amigos para uma experiência inesquecível de patinagem, onde todas as idades são bem-vindas! Venha celebrar a época festiva com muita animação e desportos de inverno, bem no coração da cidade.

Organização: Invest Braga | Horários: 2ª a 6ª: 16h00 às 22h00 | Sáb., dom. e feriados: 10h00 às 23h00 | 24 dez: 10h00 às 18h00 | 25 dez: 16h00 às 22h00 | 31 dez 10h00 às 18h00 | Bilhetes: Individual 6€, 15 min por pessoa | Pack Família (2 ou mais pessoas) 5€, 15 min por pessoa | Apoios patinagem infantis: 1€, 15min

PRESÉPIOS

A época natalícia faz-nos viver tradições enraizadas nas nossas famílias e na comunidade. Destes usos e costumes destacam-se os “Presépios”, onde se representam cenas quotidianas ao nascimento de Jesus Cristo. Com objetivo de manter esta tradição, são várias as freguesias e paróquias que recriam o presépio em vários pontos do concelho.

15 de dezembro a 12 de janeiro | Priscos

PRESÉPIO AO VIVO DE PRISCOS

Horários:

15 de dezembro | 11h00 às 18h00

22 de dezembro | 15h00 às 18h00

25 de dezembro | 16h00 às 18h30

29 de dezembro | 15h00 às 17h30

01 de janeiro | 16h00 às 18h30

04 de janeiro | 20h00 às 22h30

05 de janeiro | 15h00 às 18h00

11 de janeiro | 20h00 às 22h30

12 de janeiro | 15h00 às 18h00

Entrada solidária: crianças até 16 anos (gratuito) e adultos (5€).

Informações para grupos organizados: presepiovivopriscos@gmail.com



25 de dezembro a 12 de janeiro | Mosteiro de S. Martinho de Tibães

PRESÉPIO MOVIMENTADO DE MIRE DE TIBÃES

Horários:

25 de dezembro | 10h00 às 12h30 e das 14h30 às 18h00

26 e 27 de dezembro | 14h30 às 18h00

28 e 29 de dezembro | 10h00 às 12h30 e das 14h30 às 18h00

30 e 31 de dezembro | 14h30 às 18h00

01, 02 e 03 de janeiro | 14h30 às 18h00

04 e 05 de janeiro | 10h00 às 12h30 e das 14h30 às 18h00

11 e 12 de janeiro | 10h00 às 12h30 e das 14h30 às 18h00

A visita exclusiva ao Presépio Movimentado é gratuita. A visita aos restantes espaços do conjunto monástico está sujeita ao seu horário de funcionamento e à tabela de preços em vigor | Informações para grupos organizados: Telefone: 253 622 670 | E-mail: tibaes@patrimoniocultural.gov.pt



Igreja de Este S. Mamede

PRESÉPIO MOVIMENTADO

25, 28 e 29 dezembro | 10h00 às 12h00 e 14h30 às 17h30

1, 4 e 5 janeiro | 10h00 às 12h00 e 14h30 às 17h30

Nos dias úteis, entre o Natal e os Reis, as IPSS, instituições ou associações podem agendar visita para o endereço: estesaomamede@arquidiocese-braga.pt

Igreja de Este S. Pedro

PRESÉPIO NÃO MOVIMENTADO

Quinta feira (5,12, 19, e 26 de dezembro) a partir das 17h00

Domingo (1, 8, 15, 22, 29 de dezembro) a partir das 9h00

Moinho Este S. Pedro

PRESEPIO NÃO MOVIMENTADO

Fins de Semana: 10h00 às 12h00 e 15h00 às 17h00

6, 7 e 8 de dezembro | Adro da Igreja Paroquial de Santa Lucrecia de Algeriz

ALDEIA DE JESUS | 11.ª edição

Durante três dias, a Sagrada Família está personificada em duas crianças, constituindo um dos quadros vivos desta “Aldeia de Jesus”, onde estão representados também artes e ofícios de antigamente, venda de artesanato e produtos locais e um variado programa alusivo ao tema.

6 dez: 10h00 às 24h00

7 dez: 15h00 às 24h00

8 dez: 10h00 às 18h00

Org.: UF Santa Lucrecia de Algeriz e Navarra e Associações locais e Paroquia

6, 7 e 8 de dezembro | Adro da Igreja Paroquial de Santa Lucrecia de Algeriz

ALDEIA DE JESUS | 11.ª edição

Durante três dias, a Sagrada Família está personificada em duas crianças, constituindo um dos quadros vivos desta “Aldeia de Jesus”, onde estão representados também artes e ofícios de antigamente, venda de artesanato e produtos locais e um variado programa alusivo ao tema.

6 dez: 10h00 às 24h00

7 dez: 15h00 às 24h00

8 dez: 10h00 às 18h00

Org.: UF Santa Lucrecia de Algeriz e Navarra e Associações locais e Paroquia

22, 25, 28 e 29 de dezembro | Sequeira

1, 4, 5 de janeiro | Sequeira

PRESEPIO DE SEQUEIRA

Horário:

Dia 22 dez | 10h45 às 12h00 e 14h00 às 18h00;

Dia 25 dez | 10h00 às 12h00 e 14h00 às 18h00;

Dia 28 dez | 14h00 às 19h00;

Dia 29 dez | 10h00 às 12h00 e 14h00 às 17h00;

Dia 1 jan | 10h00 às 12h30 e 14h00 às 18h00;

Dia 4 jan | 14h00 às 19h00;

Dia 5 jan | 10h00 às 12h00 e 14h00 às 17h00;



MERCADOS DE NATAL

01 a 24 dezembro

MERCADO DE NATAL | Avenida Central

O Natal é a altura mais mágica do ano e, para muitas famílias, a tradição da época passa por visitar o centro histórico da cidade e ser surpreendido pelas decorações, pelas luzes e pela animação das ruas. Os motivos para visitar este mercado são muitos, a começar pelas compras, mas também pela programação, pelos aromas dos doces de Natal e do chocolate quente.

Horário: Segundas a quintas: 11h00 às 19h00 | Sextas: 11h00 às 23h00 | Sábados: 10h00 às 23h00 | Domingos: 10h00 às 20h00 | 22 de dezembro: 10h00 às 17h00 | 24 de dezembro: 10h00 às 14h00

6 de dezembro | 19h00 às 23h30

7 de dezembro | 09h00 às 23h30

8 de dezembro | 09h00 às 22h30

“MERCADO DE NATAL NA PRAÇA”

Mercado de Natal de comida, artesanato e decoração no 1º Piso da Mesa na Praça com a participação de artesãos e produtores locais.



CANTAR DE REIS

Este programa cultural desenvolve-se ao longo dos meses de dezembro e janeiro e preserva as tradições dos cantares natalícios levando-os a instituições de cariz social, praticando, desta forma, o espírito solidário. Realiza-se em três vertentes: Cantar de Reis em Instituições de Solidariedade (IPSS, Lares, Centros de Dia, Hospital, Lares de Acolhimento de Crianças e Jovens e Estabelecimento Prisional); Cânticos na Rua onde vários grupos animam o centro histórico e o XXXVII Encontro de Grupos de Reis, a 12 de Janeiro de 2025, a partir das 15h00, no Fórum Braga.

CANTAR DE REIS EM INSTITUIÇÕES

07 dezembro

15h00 | SANTA CASA DA MISERICÓRDIA DE BRAGA – ERPI N.º Sr.ª da Misericórdia
Rancho Folclórico de Ferreiros

15h00 | CENTRO CULTURAL E SOCIAL DE SANTO ADRIÃO
Associação Cultural e Festiva “Os Sinos da Sé”

14 dezembro

15h00 | CENTRO SOCIAL DA PARÓQUIA DE NOGUEIRA
Grupo Folclórico S. Martinho de Tibães

15h00 | SANTA CASA DA MISERICÓRDIA DE BRAGA – ERPI NEVARTE GULBENKIAN
Tuna Universitária do Minho

15h00 | CENTRO COMUNITÁRIO DE S. MARTINHO DE DUME
Grupo Folclórico e Etnográfico de Palmeira

04 janeiro

15h00 | CENTRO SOCIAL PADRE DAVID DE OLIVEIRA MARTINS
Conjunto Típico “A Voz do Povo”

15h00 | ASSOCIAÇÃO DE ASSISTÊNCIA S. VICENTE DE PAULO
Rancho Folclórico Santa Maria de Adaúfe

15h00 | LAR D. PEDRO V
Grupo de Reis do Pessoal dos CTT

15h00 | ASSOCIAÇÃO DE SOLIDARIEDADE SOCIAL DE S. TIAGO DE FRAIÃO
Conjunto de Cavaquinhos Henrique Lima Ribeiro

15h00 | ASSOCIAÇÃO DE PAIS E AMIGOS DA FREGUESIA DE CUNHA
Rancho Folclórico TSM Sequeira

15h00 | SANTA CASA DA MISERICÓRDIA DE BRAGA – ERPI D. DIOGO DE SOUSA
Rancho Folclórico S. João de Batista de Nogueira

15h00 | LAR CONDE DE AGROLONGO
Grupo Coral dos Alunos da Antiga Escola Industrial e Comercial de Braga

15h00 | ASSOCIAÇÃO DE REFORMADOS, PENSIONISTAS E IDOSOS DO VALE D'ESTE
Grupo Folclórico Dr. Gonçalo Sampaio

16h00 | ANIMA UNA – ASSOCIAÇÃO DE APOIO SOCIAL
Associação de Idosos do Centro Histórico de Braga

05 janeiro

15h00 | ASILO DE S. JOSÉ
Grupo Cénico Cultural e Beneficente de Arentim

XXXVII ENCONTRO DE GRUPOS DE REIS

12 de janeiro

15h00 | Forum Braga

O Encontro de Grupos de Reis celebra este ano a sua 37ª edição onde se renova uma tradição que remonta a tempos passados e que tem como objetivo preservar e valorizar os costumes, a cultura e a identidade local, num espírito de valorização deste legado. Acompanhados de instrumentos tradicionais, os cantares de Janeiras e Boas Festas aludem à harmonia comunitária, com votos de prosperidade e felicidade para o Ano Novo.

Entrada livre

GRUPO FOLCLÓRICO DE MACADA – VIMIEIRO

CORO DA IGREJA PAROQUIAL DE SÃO LÁZARO

CORO DA ADRA

GRUPO FOLCLÓRICO INFANTIL

JUVENIL DO CARREIRO

GRUPO CORAL DO SEMINÁRIO DE FRAIÃO

RANCHO FOLCLÓRICO SANTA CECÍLIA DE VILAÇA

AMIGOS DO CAVAQUINHO DE GONDIZALVES

GRUPO DE CANTARES DA MAXISECI

GRUPO FOLCLÓRICO S. MIGUEL DE GUALTAR

RUSGA DE MERELIM S. PAIO

RANCHO FOLCLÓRICO DA ACR DE CABREIROS





MUNÍCIPIO DE BRAGA

PARCEIROS

AEB - ASSOCIAÇÃO EMPRESARIAL DE
BRAGA
AGERE
BIBLIOTECA LÚCIO CRAVEIRO DA SILVA
BRAVAL
CTT
FAZ CULTURA
INVEST BRAGA
TUB